



UNIVERSIDAD NACIONAL JORGE BASADRE GROHMANN

CIUDAD UNIVERSITARIA AV. MIRAFLORES S/N - CASILLA 316 - TELEFONO: 583300 ANEXOS 2020-2023 - email: sege@unjbg.edu.pe



RESOLUCIÓN RECTORAL N° 1756-2017-UN/JBG Tacna, 25 de enero de 2017

VISTOS:

El Oficio N° 179-2017-OGPL/UNJBG, Proveídos N° 534-2017-REDO y N° 287-2017-SEGE, Informe N° 019-2017-OPR/OGPL, sobre modificaciones a la Estructura Orgánica de la UNJBG y Clasificador Institucional 2017;

CONSIDERANDO:

Que, la Estructura Orgánica es un consolidado de órganos y unidades orgánicas definidas según la caracterización que determina el D. S. N° 043-2016-PCM, en donde se establecen los lineamientos para la formulación del ROF de las entidades del estado;

Que, mediante Resolución Rectoral N° 863-2016-UN/JBG, se aprueba la Estructura Orgánica de la Universidad Nacional Jorge Basadre Grohmann-Tacna, cuya implementación será efectiva a partir del Ejercicio Fiscal 2017;

Que, el Jefe (e) de la Oficina General de Planificación, remite el Informe N° 019-2017-OPR/OGPL, el cual señala que desde la emisión de la Resolución antes mencionada, se han formulado y aprobado algunas nuevas propuestas organizativas e incluso solicitado cambios a la estructura ya aprobada; en tal sentido, se ha revisado y evaluado dichos aspectos, por ello propone la modificación de la Estructura Orgánica de la UNJBG, la misma que se formula de conformidad con el D. S. N° 043-2016-PCM, teniendo en cuenta además la Ley N° 30220, Ley Universitaria, en lo referente a la gestión administrativa. Asimismo, respecto al Clasificador Institucional, para una adecuada estructuración de los cargos jerárquicos dentro de la estructura modificada propuesta, y dadas las restricciones formuladas en el dicho Decreto, se han incluido Areas Funcionales, dependientes de órganos o unidades orgánicas, algunas de las cuales por lo crítico y la responsabilidad de los procesos a cargo de estas, tendrán cargos jerárquicos denominados como funcionarios, siendo considerados dentro del Grupo Ocupacional "Servidor Público - Ejecutivo", lo cual se verá reflejado en el CAP 2017;

Que, en virtud a lo expuesto y en concordancia con la normatividad vigente sobre la materia, la Autoridad, dispone la emisión del acto resolutorio correspondiente, para los efectos a que diere lugar;

De conformidad con lo establecido en el Art. 62° numeral 62.2 de la Ley N° 30220, Ley Universitaria, Art. 153° inc. d) del Estatuto de la Universidad Nacional Jorge Basadre Grohmann - Tacna, y en uso de las atribuciones conferidas al señor Rector;

SE RESUELVE:

ARTÍCULO PRIMERO.- Modificar, en virtud a los considerandos expuestos en la presente Resolución, la **ESTRUCTURA ORGÁNICA DE LA UNIVERSIDAD NACIONAL JORGE BASADRE GROHMANN-TACNA**, que comprende el **Organigrama Estructural y Clasificador Institucional 2017**; debiendo figurar en lo sucesivo, de acuerdo al Anexo que forma parte de la presente Resolución.

ARTÍCULO SEGUNDO.- Dejar sin efecto, toda disposición y/o Resolución que se oponga a la presente.

Regístrese, comuníquese y archívese.

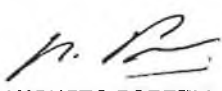

DR. ADILIO AUGUSTO PORTELLA VALVERDE
RECTOR



MSC. ELEOCADIO DIONISIO TIRADO PAZ
SECRETARIO GENERAL

ESTRUCTURA ORGANICA DE LA UNJBG

- ORGANIGRAMA ESTRUCTURAL
- CLASIFICADOR INSTITUCIONAL
2017

OFICINA GENERAL DE PLANIFICACION

Tacna, enero del 2017



ESTRUCTURA ORGANICA DE LA UNIVERSIDAD NACIONAL JORGE BASADRE GROHMANN – TACNA

2017

ORGANIGRAMA ESTRUCTURAL



ESTRUCTURA ORGANICA DE LA UNIVERSIDAD NACIONAL JORGE BASADRE GROHMANN DE TACNA

Formulado en base al Nuevo Estatuto de la Universidad

RESOLUCION RECTORAL N° 005-2015-A.E./UNJBG

RESOLUCION RECTORAL N° 863-2016-UNJBG (ESTRUCTURA ORGANICA)

RESOLUCION RECTORAL N° 1603-2016-UNJBG

RESOLUCION RECTORAL N° 1159-2016-UNJBG

(Hasta el tercer nivel organizacional)

DEPENDENCIA	NIVEL ORGANIZ.	NATURALEZA
SECCIÓN DE GESTIÓN DE LA CALIDAD UNIVERSITARIA	3er.	Apoyo
SECCIÓN DE LICENCIAMIENTO Y ACREDITACIÓN	3er.	Apoyo
10 DIRECCIÓN ACADÉMICA DE APOYO TÉCNICO AL ESTUDIANTE Y EL GRADUADO	2do.	Apoyo
UNIDAD DE MONITOREO DEL EGRESADO E INSERCIÓN LABORAL	3er.	Apoyo
11 DIRECCION ACADÉMICA DE RESPONSABILIDAD SOCIAL UNIVERSITARIA	2do.	Apoyo
OFICINA DE EXTENSIÓN Y PROYECCIÓN CULTURAL	3er.	Apoyo
OFICINA DE PROGRAMAS DE VOLUNTARIADO Y VINCULACIÓN CON GRUPOS DE INTERES	3er.	Apoyo
OFICINA DE EXTENSION UNIVERSITARIA, PROYECCION SOCIAL Y SERVICIO SOCIAL	3er.	Apoyo
OFICINA DE COORDINACION DE LA RSU PARA LA INVESTIGACION Y FORMACIÓN CONTINUA	3er.	Apoyo
12 DIRECCION ACADÉMICA DE ACTIVIDADES Y SERVICIOS ACADÉMICOS	2do.	Apoyo
UNIDAD DE REGISTRO CENTRAL	3er.	Apoyo
UNIDAD DE BIBLIOTECA CENTRAL Y REPOSITORIO INSTITUCIONAL	3er.	Apoyo
13 DIRECCION ACADÉMICA DE BIENESTAR UNIVERSITARIO	2do.	Apoyo
UNIDAD DE SERVICIOS DE SALUD	3er.	Apoyo
COMEDOR UNIVERSITARIO	3er.	Apoyo
14 DIRECCIÓN ACADÉMICA DE LABORATORIOS Y TALLERES	2do.	Apoyo
Dependientes del Vicerrectorado de Investigación		
15 OFICINA DE VINCULACION E INTERNACIONALIZACION DE I + D + i	2do	Apoyo
SECCION DE PROPIEDAD INTELECTUAL, PATENTES Y TRANSFERENCIA TECNOLÓGICA	3er	Apoyo
SECCION DE MOVILIDAD INTERNACIONAL Y SERVICIOS POSDOCTORALES	3er	Apoyo
16 CONSEJO DE COORDINACION DE LA INVESTIGACION	2do	Apoyo
17 UNIDAD ORGANICA DE GESTION DE LA PRODUCCION CIENTIFICA	2do	Apoyo
SECCION DE ESTRATEGIAS PARA LA PROMOCION Y PROYECCION DE LA INVESTIGACION	3er	Apoyo
SECCION DE ADMINISTRACION DE PROYECTOS	3er	Apoyo
SECCION DE MONITOREO DE LA EJECUCION DE LA INVESTIGACION	3er	Apoyo
18 OFICINA DE LABORATORIOS Y GABINETES PARA I + D + i	2do	Apoyo
19 INSTITUTO GENERAL DE INVESTIGACIÓN	2do	Apoyo
BIOTERIO	3er	Apoyo
20 INCUBADORA DE EMPRESAS	2do	Apoyo
21 FONDO EDITORIAL	2do	Apoyo
07 ORGANOS DESCONCENTRADOS		
01 OFICINA CENTRAL DE ADMISION	2do	Desconcentrado
CENTRO DE ESTUDIOS PREUNIVERSITARIOS	3er	Desconcentrado
02 INSTITUTO DE INFORMATICA Y TELECOMUNICACIONES	2do	Desconcentrado
03 CENTRO DE IDIOMAS	2do	Desconcentrado
04 INSTITUTO DEL DEPORTE - UNJBG	2do	Desconcentrado
05 FUNDACION UNIVERSITARIA	2do	Desconcentrado
06 CENTRO SISMOLOGICO - UNJBG	2do	Desconcentrado
07 INSTITUTO DE ARTE Y CULTURA	2do	Desconcentrado
08 SERVICIOS DIVERSOS	2do	Desconcentrado
06 ORGANOS DE LÍNEA		
01 FACULTADES	2do	Línea
Consejo de Facultad		
Decanato		
ORGANOS DE ASESORAMIENTO		
Comisión de Planificación y Presupuesto		
Comisión Académico Curricular		



ESTRUCTURA ORGANICA DE LA UNIVERSIDAD NACIONAL JORGE BASADRE GROHMANN DE TACNA

Formulado en base al Nuevo Estatuto de la Universidad
 RRESOLUCIÓN N° 005-2015-A.E./UNJBG
 RESOLUCION RECTORAL N° 863-2016-UNJBG (ESTRUCTURA ORGANICA)
 RESOLUCION RECTORAL N° 1603-2016-UNJBG
 RESOLUCION RECTORAL N° 1159-2016-UNJBG
 (Hasta el tercer nivel organizacional)

DEPENDENCIA	NIVEL ORGANIZ	NATURALEZA
01 ALTA DIRECCION		
01 ASAMBLEA UNIVERSITARIA		
02 CONSEJO UNIVERSITARIO		
03 RECTORADO	1er.	Dirección
04 VICERRECTORADO ACADEMICO	1er.	Dirección
05 VICERRECTORADO DE INVESTIGACIÓN	1er.	Dirección
ORGANOS AUTONOMOS DE LA ALTA DIRECCION		
06 COMITÉ ELECTORAL		
07 TRIBUNAL DE HONOR		
08 COMISIÓN PERMANENTE DE FISCALIZACIÓN		
09 DEFENSORÍA UNIVERSITARIA		
03 ORGANO DE CONTROL		
01 ORGANO DE CONTROL INSTITUCIONAL	1er.	Control
UNIDAD DE AUDITORIA	2do.	Control
04 ORGANOS DE ASESORAMIENTO		
01 OFICINA DE ASESORIA LEGAL	2do.	Asesoramiento
02 OFICINA GENERAL DE PLANIFICACION	2do.	Asesoramiento
OFICINA DE PRESUPUESTO	3er.	Asesoramiento
OFICINA DE PLANEAMIENTO, RACIONALIZACION Y ESTADISTICA	3er.	Asesoramiento
03 OFICINA DE RELACIONES PUBLICAS	2do.	Asesoramiento
05 ORGANOS DE APOYO		
<i>Dependientes del Rectorado</i>		
01 OFICINA DE SECRETARIA GENERAL	2do.	Apoyo
SECCION DE RESOLUCIONES	3er.	Apoyo
SECCION DE TRAMITE DOCUMENTARIO	3er.	Apoyo
SECCION DE GRADOS Y TITULOS	3er.	Apoyo
UNIDAD DE ARCHIVO GENERAL	3er.	Apoyo
02 DIRECCIÓN GENERAL DE ADMINISTRACION	2do.	Apoyo
OFICINA DE CONTABILIDAD	3er.	Apoyo
OFICINA DE TESORERIA	3er.	Apoyo
OFICINA DE PATRIMONIO	3er.	Apoyo
OFICINA DE RECURSOS HUMANOS	3er.	Apoyo
OFICINA DE ABASTECIMIENTOS	3er.	Apoyo
OFICINA DE PROYECTOS DE INVERSION	3er.	Apoyo
OFICINA DE SERVICIOS GENERALES	3er.	Apoyo
03 OFICINA DE INFRAESTRUCTURA UNIVERSITARIA	2do.	Apoyo
UNIDAD DE MANTENIMIENTO Y ADECUACION DE PLANTA FISICA	3er.	Apoyo
UNIDAD DE DESARROLLO DE LA PLANTA FÍSICA	3er.	Apoyo
04 UNIDAD DE EVALUACION DE PROYECTOS DE INVERSION	2do.	Apoyo
05 UNIDAD DE SUPERVISION Y LIQUIDACION DE PROYECTOS	2do.	Apoyo
06 OFICINA DE INFORMATICA Y SISTEMAS	2do.	Apoyo
07 OFICINA DE COOPERACION NACIONAL E INTERCAMBIO ACADEMICO	2do.	Apoyo
<i>Dependientes del Vicerrectorado Académico</i>		
09 DIRECCIÓN ACADÉMICA DE CALIDAD EDUCATIVA Y ACREDITACIÓN UNIVERSITARIA	2do.	Apoyo



ESTRUCTURA ORGANICA DE LA UNIVERSIDAD NACIONAL JORGE BASADRE GROHMANN DE TACNA

Formulado en base al Nuevo Estatuto de la Universidad

RESOLUCIÓN N° 009-2015-A.E./UNJBG

RESOLUCIÓN REGIONAL N° 863-2016-UNJBG (ESTRUCTURA ORGANICA)

RESOLUCIÓN REGIONAL N° 1603-2016-UNJBG

RESOLUCIÓN REGIONAL N° 1159-2016-UNJBG

(Hasta el tercer nivel organizacional)

	DEPENDENCIA	NIVEL ORGANIZ	NATURALEZA
	Comisión de Grados y Títulos		
	Comisión de Evaluación, Ratificación y Ascensos		
	Comisión de Proyección Social y Extensión Universitaria		
	ORGANOS DE APOYO		
	Secretaría Académica Administrativa		
	ORGANOS DE LINEA		
	<i>Escuelas Profesionales</i>		
	<i>Departamentos Académicos</i>		
	<i>Unidades Académicas</i>		
	Unidad de Investigación		
	Unidad de Estudios Generales		
	Unidad de Calidad y Acreditación Académica		
	Unidad de Posgrado		
	Unidad de Segunda Especialidad Profesional		
	<i>Centros e Institutos</i>		
	Instituto Especializado de Investigación		
	Centros de Producción de bienes y Prestación de Servicios		
02	ESCUELA DE POSGRADO	2do	Línea
	Consejo Directivo		
	Dirección		
	ORGANOS DE ASESORAMIENTO		
	Comisión de Acreditación y Gestión de la Calidad		
	ORGANO DE APOYO		
	Secretaría Académica Administrativa		
	ORGANOS DE EJECUCIÓN		
	<i>Sección de Maestría</i>		
	<i>Sección de Doctorado</i>		



UNIVERSIDAD NACIONAL JORGE BASADRE GROHMANN - TACNA

ORGANIGRAMA ESTRUCTURAL

Formulado en base al Nuevo Estatuto de la Universidad
 Resolución N° 005-2015-A.E./UNJBG
 RESOLUCION RECTORAL N° 869-2016-UNJBG
 RESOLUCION RECTORAL N° 1603-2016-UNJBG
 RESOLUCION RECTORAL N° 1159-2016-UNJBG
 (hasta el tercer nivel organizacional)

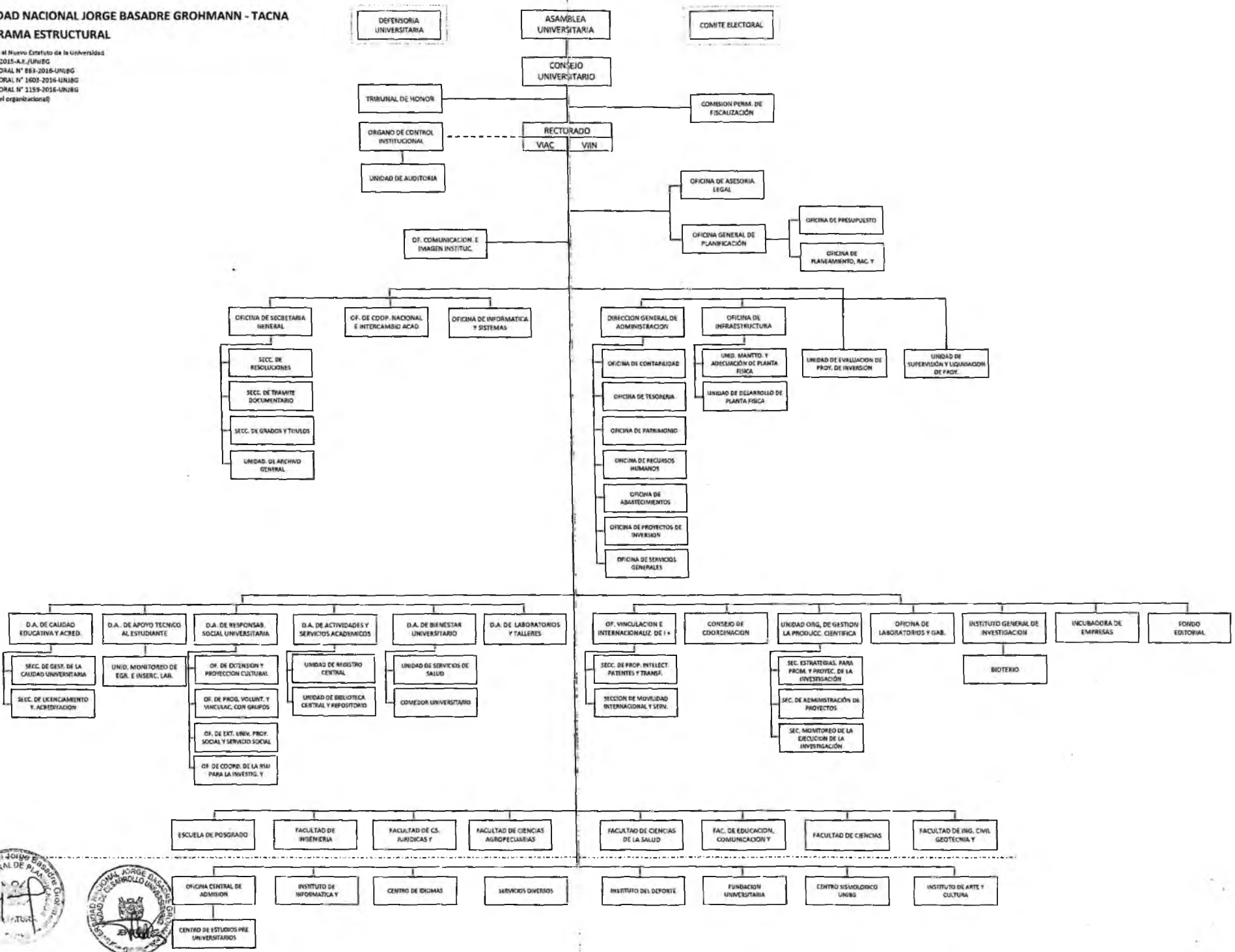

CLASIFICADOR DE LA LA ESTRUCTURA ORGANIZACIONAL DE LA UNJBG 2017



**CLASIFICADOR DE LA ESTRUCTURA ORGANIZACIONAL DE LA
UNIVERSIDAD NACIONAL JORGE BASADRE GROHMANN
2017**

C1	C2	C3	C4	DEPENDENCIA	NIVEL	NAT	SIGLAS	OBSERVACIONES
01				ALTA DIRECCION				
01	01			ASAMBLEA UNIVERSITARIA			A.U.	Gobierno Univer.
01	02			CONSEJO UNIVERSITARIO			C.U.	Gobierno Univer.
01	03			RECTORADO - OFICINA	1er.	Dirección	REDO	Gobierno Univer.
01	04			VICERRECTORADO ACADEMICO - OFICINA	1er.	Dirección	VIAC	Gobierno Univer.
01	05			VICERRECTORADO DE INVESTIGACIÓN - OFICINA	1er.	Dirección	VIIN	Gobierno Univer.
01	06			COMITÉ ELECTORAL			COEL	Autónomo
01	07			TRIBUNAL DE HONOR			TRIB	Autónomo
01	08			COMISION PERMANENTE DE FISCALIZACIÓN			COFI	Autónomo
01	09			DEFENSORÍA UNIVERSITARIA			DEFU	Autónomo
01	10			COMISIÓN ACADÉMICA			COAD	Funcional
01	11			COMISIÓN DE INVESTIGACIÓN			CINV	Funcional
01	12			COMISIÓN DE PLANEAMIENTO Y PRESUPUESTO			COPP	Funcional
01	13			COMITÉ DE CONTROL INTERNO DE LA UNJBG			CCI	Funcional
03				ORGANO DE CONTROL				
03	01			ORGANO DE CONTROL INSTITUCIONAL	2do.	Control	OCI	Sist. de Control
03	01	01		UNIDAD DE AUDITORIA	3er.	Control	AUDI	Sist. de Control
04				ORGANOS DE ASESORAMIENTO				
04	01			OFICINA DE ASESORIA LEGAL	2do.	Asesoram.	OFAL	Asesoría Legal
04	02			OFICINA GENERAL DE PLANIFICACION	2do.	Asesoram.	OGPL	Planeam. y Presupuesto
04	02	01		OFICINA DE PRESUPUESTO	3er.	Asesoram.	OPP	Sist. Presup. Público
04	02	01	01	Área de Programación y Presupuesto			PPR	Funcional
04	02	02		OFICINA DE PLANEAMIENTO, RACIONALIZACION Y ESTADISTICA	3er.	Asesoram.	OPR	Sist. Plan.Est y Modern.
04	02	02	01	Área de Racionalización			RAC	Funcional
05	03			OFICINA DE RELACIONES PUBLICAS	2do.	Asesoram.	OCIM	Relaciones públicas
05	03	01		Área de Protocolo y Ceremonial			PRO	Funcional
05	03	02		Área de Prensa Institucional			PRE	Funcional
05	03	03		Área de Produccion Audiovisual			AUD	Funcional
05	03	04		Área de Relaciones Corporativas			REL	Funcional
05				ORGANOS DE APOYO				
05				<i>Dependientes del Rectorado</i>				
05	01			OFICINA DE SECRETARIA GENERAL	2do.	Apoyo	SEGE	Fedatario Institucional
05	01	01		SECCION DE RESOLUCIONES	3er.	Apoyo	RES	Procesos Técnicos
05	01	02		SECCION DE TRAMITE DOCUMENTARIO	3er.	Apoyo	ATD	Procesos Técnicos
05	01	03		SECCION DE GRADOS Y TITULOS	3er.	Apoyo	GYT	Procesos Técnicos
05	01	04		UNIDAD DE ARCHIVO GENERAL	3er.	Apoyo	AGE	Sist de Archivo
05	02			DIRECCIÓN GENERAL DE ADMINISTRACION	2do.	Apoyo	DGA	Gestión Administrativa
05	03			OFICINA DE CONTABILIDAD	3er.	Apoyo	OCT	Sist. de Contabilidad
05	04			OFICINA DE TESORERIA	3er.	Apoyo	OTE	Sist. de Tesorería
05	05			OFICINA DE PATRIMONIO	3er.	Apoyo	OPA	Sist. de Patrimonio
05	06			OFICINA DE RECURSOS HUMANOS	3er.	Apoyo	ORHU	Sist. de Recursos Hum.
05	06	01		Area de Desarrollo de Procesos Técnicos			DPT	Funcional
05	06	02		Area de Compensaciones y Obligaciones Sociales			COS	Funcional
05	07			OFICINA DE ABASTECIMIENTOS	3er.	Apoyo	OAB	Sist. de Abastecimien.
05	07	01		Area de Programación de Abastecimiento			SPA	Funcional
05	07	02		Area de Adquisiciones			SAD	Funcional
05	07	03		Area de Almacén			ALM	Funcional
05	08			OFICINA DE PROYECTOS DE INVERSION	3er.	Apoyo	OPRI	Sist. Inversión Pública
05	08	01		Área de Formulación de Proyectos de Inversión (JF)			UFP	Funcional
05	08	02		Área de Ejecución de Proyectos de Inversión (UE)			UEP	Funcional
05	09			OFICINA DE SERVICIOS GENERALES	3er.	Apoyo	SEG	Servicios Generales
05	09	01		Area de Transportes			TRA	Funcional
05	09	02		Area de Vigilancia			VIG	Funcional
05	09	03		Area de Jardinería y Limpieza			JAL	Funcional
05	09	04		Area de Mantenimiento Menor			MME	Funcional
05	10			OFICINA DE INFRAESTRUCTURA UNIVERSTARIA	2do.	Apoyo	INFU	Planta Física
05	10	01		UNIDAD DE MANTENIMIENTO Y ADECUACION DE PLANTA FISICA	3er.	Apoyo	UMA	Mantenimiento
05	10	02		UNIDAD DE DESARROLLO DE LA PLANTA FISICA	3er.	Apoyo	UDP	Desarrollo Planta Fis.
05	11			UNIDAD DE EVALUACION DE PROYECTOS DE INVERSION	3er.	Apoyo	EVA	Sist. Inversión Pública



Planta Física
Mantenimiento
Desarrollo Planta Fis.
Sist. Inversión Pública

**CLASIFICADOR DE LA ESTRUCTURA ORGANIZACIONAL DE LA
UNIVERSIDAD NACIONAL JORGE BASADRE GROHMANN
2017**

C1	C2	C3	C4	DEPENDENCIA	NIVEL	NAT	SIGLAS	OBSERVACIONES
05	12	03		UNIDAD DE SUPERVISION Y LIQUIDACION DE PROYECTOS	2do.	Apoyo	SUP	Sist. Inversión Pública
05	13			OFICINA DE INFORMÁTICA Y SISTEMAS DE INFORMACIÓN	2do.	Apoyo	OSIS	Tec. de información
05	13	01		Área de Redes y Comunicaciones			REC	Funcional
05	13	02		Área de Análisis y Desarrollo de Sistemas			ADS	Funcional
05	13	03		Área de Soporte Técnico			SOT	Funcional
05	14			OFICINA DE COOPERACION NACIONAL E INTERCAMBIO ACADEMICO	2do.	Apoyo	OCNI	Movil. Internac. y Conve
05	14	01		Área de Gestión de Convenios			CON	Funcional
05	14	02		Área de Movilidad Académica			MOV	Funcional
05				<i>Dependientes del Vicerrectorado Académico</i>				
05	15			DIRECCIÓN ACADEMICA DE CALIDAD EDUCATIVA Y ACREDITACIÓN UNIVERSITARIA	2do.	Apoyo	CEAU	Lic. y Acred. Gest. Calid.
05	15	01		SECCIÓN DE GESTIÓN DE LA CALIDAD UNIVERSITARIA	3er.	Apoyo	GCU	Sist. de gest. calidad
05	15	02		SECCIÓN DE LICENCIAMIENTO Y ACREDITACIÓN	3er.	Apoyo	AAC	Licenciam. y Acredit.
05	16			DIRECCIÓN ACADEMICA DE APOYO TÉCNICO AL ESTUDIANTE Y EL GRADUADO	2do.	Apoyo	DATE	Consej. y seguim. grad.
05	16	01		Área de Programas de Tutoría y Consejería del Estudiante			TUT	Funcional
05	16	02		UNIDAD DE MONITOREO DEL EGRESADO E INSERCIÓN LABORAL	3er.	Apoyo	UME	Seguim. graduado
05	17			DIRECCION ACADEMICA DE RESPONSABILIDAD SOCIAL UNIVERSITARIA	2do.	Apoyo	DRSU	Resp. social universit.
05	17	01		OFICINA DE EXTENSIÓN Y PROYECCION CULTURAL	3er.	Apoyo	OEXT	Proy. artística cultural
05	17	01	01	Taller de Teatro			TEAT	Funcional
05	17	01	02	Taller de Danza			DANZ	Funcional
05	17	01	03	Grupo Criollo Afro Peruano			AFRO	Funcional
05	17	01	04	Grupo Folklorico			FOLK	Funcional
05	17	01	05	Tuna Universitaria			TUNA	Funcional
05	17	02		OFICINA DE PROGRAMAS DE VOLUNTARIADO Y VINCULACIÓN CON GRUPOS DE INTER	3er.	Apoyo	OVOL	Resp. social universit.
05	17	03		OFICINA DE EXTENSION UNIVERSITARIA, PROYECCION SOCIAL Y SERVICIO SOCIAL	3er.	Apoyo	DEPS	Resp. social universit.
05	17	04		OFICINA DE COORDINACION DE LA RSU PARA LA INVESTIGACION Y FORMACIÓN CONT	3er.	Apoyo	OCIN	Resp. social universit.
05	18			DIRECCION ACADEMICA DE ACTIVIDADES Y SERVICIOS ACADEMICOS	2do.	Apoyo	DASA	Reg. Académico y Bibl.
05	18	01		UNIDAD DE REGISTRO CENTRAL Y SERVICIOS ACADEMICOS	3er.	Apoyo	URC	Reg. Académico Central
05	18	02		UNIDAD DE BIBLIOTECAS Y REPOSITORIO INSTITUCIONAL	3er.	Apoyo	UBI	Serv Bibliotecas y Rep.
05	18	02	01	Área de Repositorio Institucional			REPO	Funcional
05	19			DIRECCIÓN ACADEMICA DE BIENESTAR UNIVERSITARIO	2do.	Apoyo	DBUN	Bienestar Universitario
05	19	00	01	Asistencia Social			ASI	Funcional
05	19	01		UNIDAD DE SERVICIOS DE SALUD	3er.	Apoyo	USAL	Serv. de salud
05	19	01	01	Salud (Medicina, obstetricia, nutrición)			SAL	Funcional
05	19	01	02	Enfermería			ENF	Funcional
05	19	01	03	Psicología			PSIC	Funcional
05	19	02		COMEDOR UNIVERSITARIO	3er.	Apoyo	COME	Comedor
05	20			DIRECCIÓN ACADEMICA DE LABORATORIOS Y TALLERES	2do.	Apoyo	DLAB	Adm. de lab. e insumos
05				<i>Dependientes del Vicerrectorado de Investigación</i>				
05	21			OFICINA DE VINCULACION E INTERNACIONALIZACION DE I + D + I	2do.	Apoyo	OVIN	Investigación
05	21	01		SECCION DE PROPIEDAD INTELECTUAL, PATENTES Y TRANSFERENCIA TECNOLÓGICA	3er.	Apoyo	PITT	Investigación
05	21	02		SECCION DE MOVILIDAD INTERNACIONAL Y SERVICIOS POSDOCTORALES	3er.	Apoyo	MISP	Investigación
05	22			CONSEJO DE COORDINACION DE LA INVESTIGACION	2do.	Apoyo	COCI	Investigación
05	23			UNIDAD ORGANICA DE GESTION DE LA PRODUCCION CIENTIFICA	2do.	Apoyo	UOGI	Investigación
05	23	01		SECCION DE ESTRATEGIAS PARA LA PROMOCION Y PROYECCION DE LA INVESTIGACION	3er.	Apoyo	EPRI	Investigación
05	23	02		SECCION DE ADMINISTRACION DE PROYECTOS	3er.	Apoyo	APRO	Investigación
05	23	03		SECCION DE MONITOREO DE LA EJECUCION DE LA INVESTIGACION	3er.	Apoyo	MEIN	Investigación
05	24			OFICINA DE LABORATORIOS Y GABINETES PARA I + D + I	2do.	Apoyo	OLGB	Investigación
05	25			INSTITUTO GENERAL DE INVESTIGACIÓN	2do.	Apoyo	IGI	Investigación
05	25	01		BIOTERIO	3er.	Apoyo	BIOT	Investigación
05	26			INCUBADORA DE EMPRESAS	2do.	Apoyo	INEM	Investigación
05	27			FONDO EDITORIAL	2do.	Apoyo	EDIT	Investigación
07				ORGANOS DESCONCENTRADOS				
07	01			OFICINA CENTRAL DE ADMISION	2do.		OFAD	Procesos de Admisión
07	01	01		CENTRO DE ESTUDIOS PREUNIVERSITARIOS	3er.		CEPU	Prep. pre universitaria
07	02			INSTITUTO DE INFORMATICA Y TELECOMUNICACIONES	2do.		ITEL	Capacit. en informática
07	03			CENTRO DE IDIOMAS	2do.		CEID	Capacit. en idiomas
07	04			INSTITUTO DEL DEPORTE - UNJBG	2do.		IDEP	Deporte institucional
07	05			FUNDACION UNIVERSITARIA	2do.		FUNJBG	Fundación
07	06			CENTRO SISMOLOGICO - UNJBG	2do.		SISMO	Investig. Sismológica
07	07			INSTITUTO DE ARTE Y CULTURA	2do.		INAR	Arte y Cultura

**CLASIFICADOR DE LA ESTRUCTURA ORGANIZACIONAL DE LA
UNIVERSIDAD NACIONAL JORGE BASADRE GROHMANN
2017**

C1	C2	C3	C4	DEPENDENCIA	NIVEL	NAT	SIGLAS	OBSERVACIONES
07	08			SERVICIOS DIVERSOS	2do.		SERDI	Prod. metal mecanica
06				ORGANOS DE LINEA				
06	01			FACULTAD DE INGENIERIA	2do.	Línea	FAIN	
06	01	01		Consejo de Facultad				
06	01	02		Decanato				
06	01	03		ORGANOS DE ASESORAMIENTO				
06	01	03	01	Comisión de Planificación y Presupuesto				
06	01	03	02	Comisión Académico Curricular				
06	01	03	03	Comisión de Grados y Títulos				
06	01	03	04	Comisión de Evaluación, Ratificación y Ascensos				
06	01	03	05	Comisión de Proyección Social y Extensión Universitaria				
06	01	04		ORGANOS DE APOYO				
06	01	04	01	Secretaría Académica Administrativa				
06	01	04	02	Registro Académico				Funcional
06	01	04	03	Bibliotecas y Hemerotecas				Funcional
06	01	04	04	Laboratorios y Gabinetes				Funcional
06	01	04	05	Centro de Cómputo				Funcional
06	01	04	06	Centro de impresiones y reproducciones				Funcional
06	01	05		ORGANOS DE LINEA				
06	01	05		<i>Escuelas Profesionales</i>				
06	01	05	01	Escuela Profesional de Ingeniería de Minas			ESMI	
06	01	05	02	Escuela Profesional de Ingeniería Metalúrgica y Materiales			ESME	
06	01	05	03	Escuela Profesional de Ingeniería Mecánica			ESMC	
06	01	05	04	Escuela Profesional de Ingeniería Informática y Sistemas			ESIS	
06	01	05	05	Escuela Profesional de Ingeniería Química			ESIQ	
06	01	06		<i>Departamentos Académicos</i>				
06	01	06	01	Departamento Académico de Ingeniería de Minas			DAIM	
06	01	06	02	Departamento Académico de Ingeniería Metalúrgica y Materiales			DAME	
06	01	06	03	Departamento Académico de Ingeniería Mecánica			DAMC	
06	01	06	04	Departamento Académico de Ingeniería Informática y Sistemas			DAIS	
06	01	06	05	Departamento Académico de Ingeniería Química			DAIQ	
06	01	07		<i>Unidades Académicas</i>				
06	01	07	01	Unidad de Investigación				
06	01	07	02	Unidad de Estudios Generales				
06	01	07	03	Unidad de Calidad y Acreditación Académica				
06	01	07	04	Unidad de Posgrado				
06	01	07	05	Unidad de Segunda Especialidad Profesional				
06	01	08		<i>Centros e Institutos</i>				
06	01	08	01	Instituto Especializado de Investigación				
06	01	08	02	Centro de Investigación de Ingeniería Metalúrgica			CIIM	Ex CEPROFAME
06	01	08	03	Proyecto: Análisis y modulación de tecnologías de agua modernas para remoción de arsénico y boro en las cuencias de la Región Tacna				Proyecto de Investigación
06	01	08	04	Proyecto: Estudio de la aplicación de la nanotecnología para la purificación del agua con arsénico en la Región Tacna				Proyecto de Investigación
06	02			FACULTAD DE CIENCIAS JURIDICAS Y EMPRESARIALES	2do.	Línea		
06	02	01		Consejo de Facultad				
06	02	02		Decanato				
06	02	03		ORGANOS DE ASESORAMIENTO				
06	02	03	01	Comisión de Planificación y Presupuesto				
06	02	03	02	Comisión Académico Curricular				
06	02	03	03	Comisión de Grados y Títulos				
06	02	03	04	Comisión de Evaluación, Ratificación y Ascensos				
06	02	03	05	Comisión de Proyección Social y Extensión Universitaria				
06	02	04		ORGANOS DE APOYO				
06	02	04	01	Secretaría Académica Administrativa				
06	02	04	02	Registro Académico				Funcional
06	02	04	03	Bibliotecas y Hemerotecas				Funcional
06	02	04	04	Laboratorios y Gabinetes				Funcional
06	02	04	05	Centro de Cómputo				Funcional

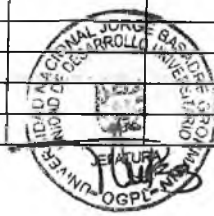

**CLASIFICADOR DE LA ESTRUCTURA ORGANIZACIONAL DE LA
UNIVERSIDAD NACIONAL JORGE BASADRE GROHMANN
2017**

C1	C2	C3	C4	DEPENDENCIA	NIVEL	NAT	SIGLAS	OBSERVACIONES
06	02	04	06	Centro de impresiones y reproducciones				
06	02	05		ORGANOS DE LINEA				
06	02	05		<i>Escuelas Profesionales</i>				
06	02	05	01	Escuela Profesional de Ciencias Contables y Financieras			ESCF	
06	02	05	02	Escuela Profesional de Ciencias Administrativas			ESAD	
06	02	05	03	Escuela Profesional de Derecho y Ciencias Políticas			ESDE	
06	02	05	04	Escuela Profesional de Ingeniería Comercial			ESCO	
06	02	06		<i>Departamentos Académicos</i>				
06	02	06	01	Departamento Académico de Contabilidad			DACO	
06	02	06	02	Departamento Académico de Administración			DAAD	
06	02	06	03	Departamento Académico de Derecho			DADE	
06	02	06	04	Departamento Académico de Ingeniería Comercial			DICO	
06	02	07		<i>Unidades Académicas</i>				
06	02	07	01	Unidad de Investigación				
06	02	07	02	Unidad de Estudios Generales				
06	02	07	03	Unidad de Calidad y Acreditación Académica				
06	02	07	04	Unidad de Posgrado				
06	02	07	05	Unidad de Segunda Especialidad Profesional				
06	02	08		<i>Centros e Institutos</i>				
06	02	08	01	Instituto Especializado de Investigación				
06	03			FACULTAD DE CIENCIAS AGROPECUARIAS	2do.	Línea	FCAG	
06	03	01		Consejo de Facultad				
06	03	02		Decanato				
06	03	03		ORGANOS DE ASESORAMIENTO				
06	03	03	01	Comisión de Planificación y Presupuesto				
06	03	03	02	Comisión Académico Curricular				
06	03	03	03	Comisión de Grados y Títulos				
06	03	03	04	Comisión de Evaluación, Ratificación y Ascensos				
06	03	03	05	Comisión de Proyección Social y Extensión Universitaria				
06	03	04		ORGANOS DE APOYO				
06	03	04	01	Secretaría Académica Administrativa				
06	03	04	02	Registro Académico				Funcional
06	03	04	03	Bibliotecas y Hemerotecas				Funcional
06	03	04	04	Laboratorios y Gabinetes				Funcional
06	03	04	05	Centro de Cómputo				Funcional
06	03	04	06	Centro de impresiones y reproducciones				Funcional
06	03	05		ORGANOS DE LINEA				
06	03	05		<i>Escuelas Profesionales</i>				
06	03	05	01	Escuela Profesional de Agronomía			ESAG	
06	03	05	02	Escuela Profesional de Medicina Veterinaria y Zootecnia			ESVZ	
06	03	05	03	Escuela Profesional de Ingeniería en Economía Agraria			ESEA	
06	03	05	04	Escuela Profesional de Ingeniería en Industrias Alimentarias			ESIA	
06	03	05	05	Escuela Profesional de Ingeniería Pesquera			ESIP	
06	03	05	06	Escuela Profesional de Ingeniería Ambiental			ESAM	
06	03	06		<i>Departamentos Académicos</i>				
06	03	06	01	Departamento Académico de Agronomía			DAGR	
06	03	06	02	Departamento Académico de Medicina Veterinaria y Zootecnia			DAMV	
06	03	06	03	Departamento Académico de Economía e Ingeniería en Economía Agraria			DECA	
06	03	06	04	Departamento Académico de Ingeniería en Industrias Alimentarias			DAIA	
06	03	06	05	Departamento Académico de Ingeniería Pesquera			DAIP	
06	03	06	06	Departamento Académico de Ingeniería Ambiental			DIAM	
06	03	07		<i>Unidades Académicas</i>				
06	03	07	01	Unidad de Investigación				
06	03	07	02	Unidad de Estudios Generales				
06	03	07	03	Unidad de Calidad y Acreditación Académica				
06	03	07	04	Unidad de Posgrado				
06	03	07	05	Unidad de Segunda Especialidad Profesional				
06	03	08		<i>Centros e Institutos</i>				
06	03	08	01	Instituto Especializado de Investigación				
06	03	08	02	Instituto de Investigación en Recursos Genéticos y Agrobiotecnología			IRGAB	

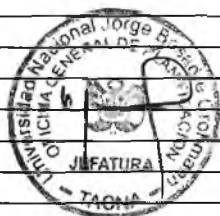

**CLASIFICADOR DE LA ESTRUCTURA ORGANIZACIONAL DE LA
UNIVERSIDAD NACIONAL JORGE BASADRE GROHMANN
2017**

C1	C2	C3	C4	DEPENDENCIA	NIVEL	NAT	SIGLAS	OBSERVACIONES
06	03	08	03	Instituto de Biotecnología Vegetal			IBIT	
06	03	08	04	Clínica Veterinaria			CLIV	
06	03	08	05	Centro de Investigación de Industrias Alimentarias				Ex CEPROFAIA
06	03	08	06	Centro de Investigación y Extracción Pesquera				Ex CEPROTEP
06	03	08	07	Panificadora Universitaria "Don Jorge"				
06	03	08	08	Proyecto: Caracterización del orégano a través de descriptores morfológicos y de marcadores moleculares en la Región Tacna				Proyecto de Investigación
06	03	08	09	Proyecto: Uso de la biotecnología para el mejoramiento genético y desarrollo de capacidades en el manejo de alpacas (vicugna pacos) en la zona alto andina de Tacna				Proyecto de Investigación
06	03	08	10	Proyecto: Investigación y desarrollo de las tecnologías de cultivo de peces marinos de importancia económica: corvina (cilus gilberti) y sargo				Proyecto de Investigación
06	04			FACULTAD DE CIENCIAS DE LA SALUD	2do.	Línea	FACS	
06	04	01		Consejo de Facultad				
06	04	02		Decanato				
06	04	03		ORGANOS DE ASESORAMIENTO				
06	04	03	01	Comisión de Planificación y Presupuesto				
06	04	03	02	Comisión Académico Curricular				
06	04	03	03	Comisión de Grados y Títulos				
06	04	03	04	Comisión de Evaluación, Ratificación y Ascensos				
06	04	03	05	Comisión de Proyección Social y Extensión Universitaria				
06	04	04		ORGANOS DE APOYO				
06	04	04	01	Secretaría Académica Administrativa				
06	04	04	02	Registro Académico				Funcional
06	04	04	03	Bibliotecas y Hemerotecas				Funcional
06	04	04	04	Laboratorios y Gabinetes				Funcional
06	04	04	05	Centro de Cómputo				Funcional
06	04	04	06	Centro de impresiones y reproducciones				Funcional
06	04	05		ORGANOS DE LINEA				
06	04	05		<i>Escuelas Profesionales</i>				
06	04	05	01	Escuela Profesional de Obstetricia			ESOB	
06	04	05	02	Escuela Profesional de Enfermería			ESEN	
06	04	05	03	Escuela Profesional de Medicina Humana			ESMH	
06	04	05	04	Escuela Profesional de Odontología			ESOD	
06	04	05	05	Escuela Profesional de Farmacia y Bioquímica			ESFB	
06	04	06		<i>Departamentos Académicos</i>				
06	04	06	01	Departamento Académico de Obstetricia			DAOB	
06	04	06	02	Departamento Académico de Enfermería			DAEN	
06	04	06	03	Departamento Académico de Medicina Humana			DAMH	
06	04	06	04	Departamento Académico de Odontología			DAOD	
06	04	06	05	Departamento Académico de Farmacia y Bioquímica			DFAB	
06	04	07		<i>Unidades Académicas</i>				
06	04	07	01	Unidad de Investigación				
06	04	07	02	Unidad de Estudios Generales				
06	04	07	03	Unidad de Calidad y Acreditación Académica				
06	04	07	04	Unidad de Posgrado				
06	04	07	05	Unidad de Segunda Especialidad Profesional				
06	04	08		<i>Centros e Institutos</i>				
06	04	08	01	Instituto Especializado de Investigación				
06	04	08	02	Centro Materno Infantil y del Adolescente				
06	04	08	03	Clínica Odontológica				
06	05			FACULTAD DE EDUCACION, COMUNICACIÓN Y HUMANIDADES	2do.	Línea	FECH	
06	05	01		Consejo de Facultad				
06	05	02		Decanato				
06	05	03		ORGANOS DE ASESORAMIENTO				
06	05	03	01	Comisión de Planificación y Presupuesto				
06	05	03	02	Comisión Académico Curricular				
06	05	03	03	Comisión de Grados y Títulos				
06	05	03	04	Comisión de Evaluación, Ratificación y Ascensos				
06	05	03	05	Comisión de Proyección Social y Extensión Universitaria				

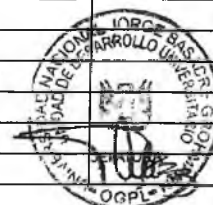

**CLASIFICADOR DE LA ESTRUCTURA ORGANIZACIONAL DE LA
UNIVERSIDAD NACIONAL JORGE BASADRE GROHMANN
2017**

C1	C2	C3	C4	DEPENDENCIA	NIVEL	NAT	SIGLAS	OBSERVACIONES
06	05	04		ORGANOS DE APOYO				
06	05	04	01	Secretaría Académica Administrativa				
06	05	04	02	Registro Académico				Funcional
06	05	04	03	Bibliotecas y Hemerotecas				Funcional
06	05	04	04	Laboratorios y Gabinetes				Funcional
06	05	04	05	Centro de Cómputo				Funcional
06	05	04	06	Centro de impresiones y reproducciones				
06	05	05		ORGANOS DE LINEA				
06	05	05		<i>Escuelas Profesionales</i>				
06	05	05	01	Escuela Profesional de Educación			ESED	
06	05	05	02	Escuela Profesional de Ciencias de la Comunicación			ESCC	
06	05	05	03	Escuela Profesional de Historia			ESHI	
06	05	06		<i>Departamentos Académicos</i>				
06	05	06	01	Departamento Académico de Educación de Lengua y Literatura			DELI	
06	05	06	02	Departamento Académico de Educación de Ciencias Sociales			DECS	
06	05	06	03	Departamento Académico de Educación de Ciencias Formales y Naturales			DCFN	
06	05	06	04	Departamento Académico de Educación de Idioma Extranjero			DIDE	
06	05	06	05	Departamento Académico de Ciencias de la Comunicación			DACS	
06	05	06	06	Departamento Académico de Historia			DAHI	
06	05	06	07	Departamento Académico de Pedagogía			DAPD	
06	05	07		<i>Unidades Académicas</i>				
06	05	07	01	Unidad de Investigación				
06	05	07	02	Unidad de Estudios Generales				
06	05	07	03	Unidad de Calidad y Acreditación Académica				
06	05	07	04	Unidad de Posgrado				
06	05	07	05	Unidad de Segunda Especialidad Profesional				
06	05	08		<i>Centros e Institutos</i>				
06	05	08	01	Instituto Especializado de Investigación				
06	06			FACULTAD DE CIENCIAS	2do.	Línea	FACI	
06	06	01		Consejo de Facultad				
06	06	02		Decanato				
06	06	03		ORGANOS DE ASESORAMIENTO				
06	06	03	01	Comisión de Planificación y Presupuesto				
06	06	03	02	Comisión Académico Curricular				
06	06	03	03	Comisión de Grados y Títulos				
06	06	03	04	Comisión de Evaluación, Ratificación y Ascensos				
06	06	03	05	Comisión de Proyección Social y Extensión Universitaria				
06	06	04		ORGANOS DE APOYO				
06	06	04	01	Secretaría Académica Administrativa				
06	06	04	02	Registro Académico				Funcional
06	06	04	03	Bibliotecas y Hemerotecas				Funcional
06	06	04	04	Laboratorios y Gabinetes				Funcional
06	06	04	05	Centro de Cómputo				Funcional
06	06	04	06	Centro de impresiones y reproducciones				
06	06	05		ORGANOS DE LINEA				
06	06	05		<i>Escuelas Profesionales</i>				
06	06	05	01	Escuela Profesional de Biología Microbiología			ESBI	
06	06	05	02	Escuela Profesional de Física Aplicada			ESFI	
06	06	05	03	Escuela Profesional de Matemáticas			ESMA	
06	06	06		<i>Departamentos Académicos</i>				
06	06	06	01	Departamento Académico de Biología			DABI	
06	06	06	02	Departamento Académico de Física Aplicada			DAFI	
06	06	06	03	Departamento Académico de Matemáticas y Estadística			DAMS	
06	06	07		<i>Unidades Académicas</i>				
06	06	07	01	Unidad de Investigación				
06	06	07	02	Unidad de Estudios Generales				
06	06	07	03	Unidad de Calidad y Acreditación Académica				
06	06	07	04	Unidad de Posgrado				
06	06	07	05	Unidad de Segunda Especialidad Profesional				
06	06	08		<i>Centros e Institutos</i>				

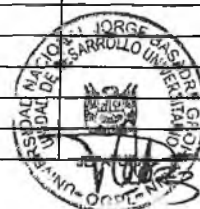
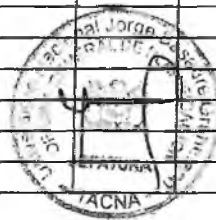

**CLASIFICADOR DE LA ESTRUCTURA ORGANIZACIONAL DE LA
UNIVERSIDAD NACIONAL JORGE BASADRE GROHMANN
2017**

C1	C2	C3	C4	DEPENDENCIA	NIVEL	NAT	SIGLAS	OBSERVACIONES
06	06	08	01	Instituto Especializado de Investigación				
06	06	08	02	Centro de Investigación de Biotecnología				
06	06	08	03	Centro de Energías Renovables				
06	06	08	04	Centro de Bioterio				
06	06	08	05	Centro Herbario Takana				
06	06	08	06	Proyecto: Aislamiento y aplicación de microorganismos biolixivantes para la recuperación de minerales provenientes de la actividad minera en la Región Tacna				Proyecto de Investigación
06	06	08		Proyecto: Producción biotecnológica de enzimas industriales a partir de microorganismos termófilos de los géiseres de Caliente Candarave-Tacna				Proyecto de Investigación
06	06	08		Proyecto: Análisis genómico de los microorganismos degradadores de cianuro para la remediación en fase de biorreactor, de pasivos ambientales mineros de la Región Tacna				Proyecto de Investigación
06	06	08		Proyecto: Modelo de industrialización de los residuos sólidos orgánicos para la producción de abono con una nueva tecnología				Proyecto de Investigación
06	07			FACULTAD DE INGENIERIA CIVIL GEOTECNIA Y ARQUITECTURA	2do.	Línea	FIAG	
06	07	01		Consejo de Facultad				
06	07	02		Decanato				
06	07	03		ORGANOS DE ASESORAMIENTO				
06	07	03	01	Comisión de Planificación y Presupuesto				
06	07	03	02	Comisión Académico Curricular				
06	07	03	03	Comisión de Grados y Títulos				
06	07	03	04	Comisión de Evaluación, Ratificación y Ascensos				
06	07	03	05	Comisión de Proyección Social y Extensión Universitaria				
06	07	04		ORGANOS DE APOYO				
06	07	04	01	Secretaría Académica Administrativa				
06	07	04	02	Registro Académico				Funcional
06	07	04	03	Bibliotecas y Hemerotecas				Funcional
06	07	04	04	Laboratorios y Gabinetes				Funcional
06	07	04	05	Centro de Cómputo				Funcional
06	07	04	06	Centro de impresiones y reproducciones				Funcional
06	07	05		ORGANOS DE LINEA				
06	07	05		<i>Escuelas Profesionales</i>				
06	07	05	01	Escuela Profesional de Ingeniería Civil			ESIC	
06	07	05	02	Escuela Profesional de Ingeniería Geológica-Geotecnia			ESGE	
06	07	05	03	Escuela Profesional de Arquitectura			ESAQ	
06	07	05	04	Escuela Profesional de Artes			ESAR	
06	07	06		<i>Departamentos Académicos</i>				
06	07	06	01	Departamento Académico de Ingeniería Civil			DINC	
06	07	06	02	Departamento Académico de Ingeniería Geológica-Geotecnia			DGEO	
06	07	06	03	Departamento Académico de Arquitectura			DARQ	
06	07	06	04	Departamento Académico de Artes			DAAR	
06	07	07		<i>Unidades Académicas</i>				
06	07	07	01	Unidad de Investigación				
06	07	07	02	Unidad de Estudios Generales				
06	07	07	03	Unidad de Calidad y Acreditación Académica				
06	07	07	04	Unidad de Posgrado				
06	07	07	05	Unidad de Segunda Especialidad Profesional				
06	07	08		<i>Centros e Institutos</i>				
06	07	08	01	Instituto Especializado de Investigación				
06	07	08	02	Instituto de Investigación de Fenómenos Naturales				Ex ISGE
06	08			ESCUELA DE POSGRADO	2do.	Línea	ESPG	
06	08	01		Consejo Directivo				
06	08	02		Dirección				
06	08	03		ORGANOS DE ASESORAMIENTO				
06	08	03	01	Comisión de Acreditación y Gestión de la Calidad				
06	08	04		ORGANO DE APOYO				
06	08	04	01	Secretaría Académica Administrativa				
06	08	04	02	Registro Académico				
06	08	04	03	Bibliotecas y Hemerotecas				

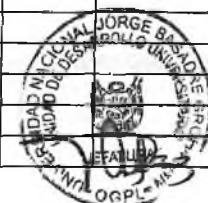
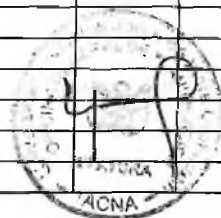

**CLASIFICADOR DE LA ESTRUCTURA ORGANIZACIONAL DE LA
UNIVERSIDAD NACIONAL JORGE BASADRE GROHMANN
2017**

C1	C2	C3	C4	DEPENDENCIA	NIVEL	NAT	SIGLAS	OBSERVACIONES
06	08	04	04	Laboratorios y Gabinetes				
06	08	04	05	Centros de Cómputo				
06	08	05		ORGANOS DE EJECUCIÓN				
06	08	05		<i>Sección de Maestría</i>				
06	08	05	01	Ingeniería de Sistemas e informática - Adm. Tecnológicas				
06	08	05	02	Tecnología Educativa				
06	08	05	03	Gestión Empresarial				
06	08	05	04	Contabilidad: Auditoría				
06	08	05	05	Ciencia y Tecnología de Alimentos: Enología				
06	08	05	06	Derecho Civil y Comercial				
06	08	05	07	Agronegocios				
06	08	05	08	Salud Pública				
06	08	05	09	Enfermería en Salud del Adulto y el Anciano				
06	08	05	10	Enfermería en Salud del Niño y el Adolescente				
06	08	05	11	Gerencia y Administración de la Educación				
06	08	05	12	Gestión Ambiental y Desarrollo Sostenible				
06	08	05	13	Gerencia Pública				
06	08	05	14	Proyectos de Inversión				
06	08	05	15	Obstetricia				
06	08	06		<i>Sección de Doctorado</i>				
06	08	06	01	Ciencias de la Educación				
06	08	06	02	Ciencias Ambientales				
06	08	06	03	Administración				
06	08	06	04	Ciencias Contables y Empresariales				
06	08	06	05	Epidemiología				

