



Boletín Estadístico 2017



© Universidad Nacional Jorge Basadre Grohmann - Tacna

Primera edición

Boletín Estadístico 2017

Oficina General de Planificación
Oficina de Planeamiento, Racionalización y Estadística.

Tacna, Febrero de 2018.

Universidad Nacional Jorge Basadre Grohmann - Tacna

AUTORIDADES

Rector

Dr. Ing. Adilio Augusto Portella Valverde

Vicerrector Académico

Dr. Jorge Luis Lozano Cervera

Vicerrector de Investigación

Dr. Héctor Rodríguez Papuico

Directora General de Administración

Lic. Lusmila Ticona Ticona

Secretario General

Dr. Javier Lozano Marreros



Decano de la Facultad de Ingeniería

Mgr. Edgardo Teófilo Valdez Cortijo

Decano de la Facultad de Ciencias Jurídicas y Empresariales

Mgr. Gerónimo Víctor Damián López

Decano de la Facultad de Ciencias Agropecuarias

Mgr. Magno Robles Tello

Decano de la Facultad de Ciencias de la Salud

Dra. María Dalila Salas de Cornejo

Decano de la Facultad de Ciencias

Mgr. Daladier Miguel Castillo Cotrina

Decano de la Facultad de Ingeniería Civil, Arquitectura y Geotecnia

Msc. Conrado Gabino Bedoya Jaen

Decano de la Facultad de Educación, Comunicación y Humanidades

Mgr. Pascual Senón Puma Estaca

Director de la Escuela de Posgrado

Dr. Roberto Encarnación Supo Hallasi

CONTENIDO

| | |
|--|----|
| PRESENTACIÓN | 4 |
| 1. GENERALIDADES DE LA UNIVERSIDAD..... | 5 |
| 1.1 VISIÓN – MINEDU | 5 |
| 1.2 MISIÓN..... | 5 |
| 1.3 OBJETIVOS ESTRATÉGICOS INSTITUCIONALES..... | 5 |
| 1.4 ESTRUCTURA ORGÁNICA | 6 |
| 2. PANORAMA DE LA UNIVERSIDAD | 7 |
| 2.1 PROGRAMAS ACÁDEMICOS DE LA UNIVERSIDAD | 9 |
| 2.2 PREGRADO | 13 |
| 2.2.1 VACANTES..... | 13 |
| 2.2.2 POSTULANTES | 14 |
| 2.2.3 INGRESANTES..... | 15 |
| 2.2.4 MATRICULADOS | 16 |
| 2.2.5 EGRESADOS..... | 18 |
| 2.2.6 BACHILLERES | 19 |
| 2.2.7 TITULADOS | 20 |
| 2.3 DOCENTES..... | 21 |
| 2.4 ADMINISTRATIVOS | 25 |
| 3. PRINCIPALES INDICADORES UNIVERSITARIOS..... | 27 |
| 3.1. INDICADORES UNIVERSITARIOS | 27 |
| ➤ POSTULANTE/VACANTE..... | 27 |
| ➤ POSTULANTE/INGRESANTE | 28 |
| ➤ BACHILLER/TITULADO | 29 |
| ➤ ALUMNO/DOCENTE..... | 30 |
| 4. SEGUNDA ESPECIALIDAD – Matricula..... | 31 |
| 5. POSGRADO | 32 |
| 6. PROYECTOS DE INVESTIGACIÓN..... | 34 |
| 7. PROYECTOS DE INVERSIÓN | 35 |
| 8. COOPERACIÓN NACIONAL E INTERNACIONAL..... | 36 |
| 9. ESTADÍSTICA DE LOS SERVICIOS A LA COMUNIDAD UNIVERSITARIA | 37 |
| 10. CENTROS DE PRODUCCIÓN..... | 39 |
| 11. ASPECTO ECONÓMICO..... | 41 |

PRESENTACIÓN

E

l “**Boletín Estadístico N° 29-2017**” de la Universidad Nacional Jorge Basadre Grohmann (UNJBG) de Tacna presenta las estadísticas generadas de las actividades académicas y administrativas ejecutadas en el año 2017.

La Oficina General de Planificación como órgano asesor procesa la data estadística institucional; como cada año consecutivamente coordina con todas y cada una de las unidades orgánicas de la UNJBG la consolidación de la información de la información para procesar y sistematizar y generando las estadísticas; tal como; el número de vacantes, postulantes, ingresantes, matriculados, graduados, titulados, personal docente y administrativos; laboratorios, proyectos, bibliotecas, así como aspectos presupuestales.

Por lo expuesto, se agradece a todos los miembros de esta Casa Superior de Estudios que han hecho posible la elaboración de tan importante documento de gestión – UNJBG en cifras- y en cuanto al usuario, se espera que en el mismo encuentre la data necesaria que le permita visualizar la dinámica institucional.

Ing. Dante Marcelino Manini Fuentes
Jefe de la Oficina General de Planificación

GENERALIDADES DE LA UNIVERSIDAD



1. GENERALIDADES DE LA UNIVERSIDAD

1.1 VISIÓN - MINEDU

“Los peruanos acceden a una educación que les permite desarrollar su potencial desde la primera infancia y convertirse en ciudadanos que valoran su cultura, conocen sus derechos y responsabilidades, desarrollan sus talentos y participan de manera innovadora, competitiva y comprometida en las dinámicas sociales, contribuyendo al desarrollo de sus comunidades y del país en su conjunto”

1.2 MISIÓN

“Brindar formación profesional humanística, científica y tecnológica a los estudiantes universitarios con calidad y responsabilidad social”

1.3 OBJETIVOS ESTRATÉGICOS INSTITUCIONALES

OEI. 1 Mejorar la calidad de la formación profesional de los estudiantes universitarios.

OEI. 2 Fortalecer la investigación científica, tecnológica y humanística de la comunidad académica.

OEI. 3 Desarrollar responsabilidad social en la comunidad universitaria.

Fuente: Plan Estratégico Institucional 2017 – 2019.

1.4 ESTRUCTURA ORGÁNICA

Gráfico 1.
Organigrama Institucional - 2017

Formulado en base al Nuevo Estatuto de la Universidad Resolución N° 005-2015-A.E./UNJBG y en base a las siguientes Resoluciones: RESOLUCION RECTORAL N° 863-2016-UNJBG RESOLUCION RECTORAL N° 1603-2016-UNJBG RESOLUCION RECTORAL N° 1159-2016-UNJBG (Hasta el tercer nivel organizacional)

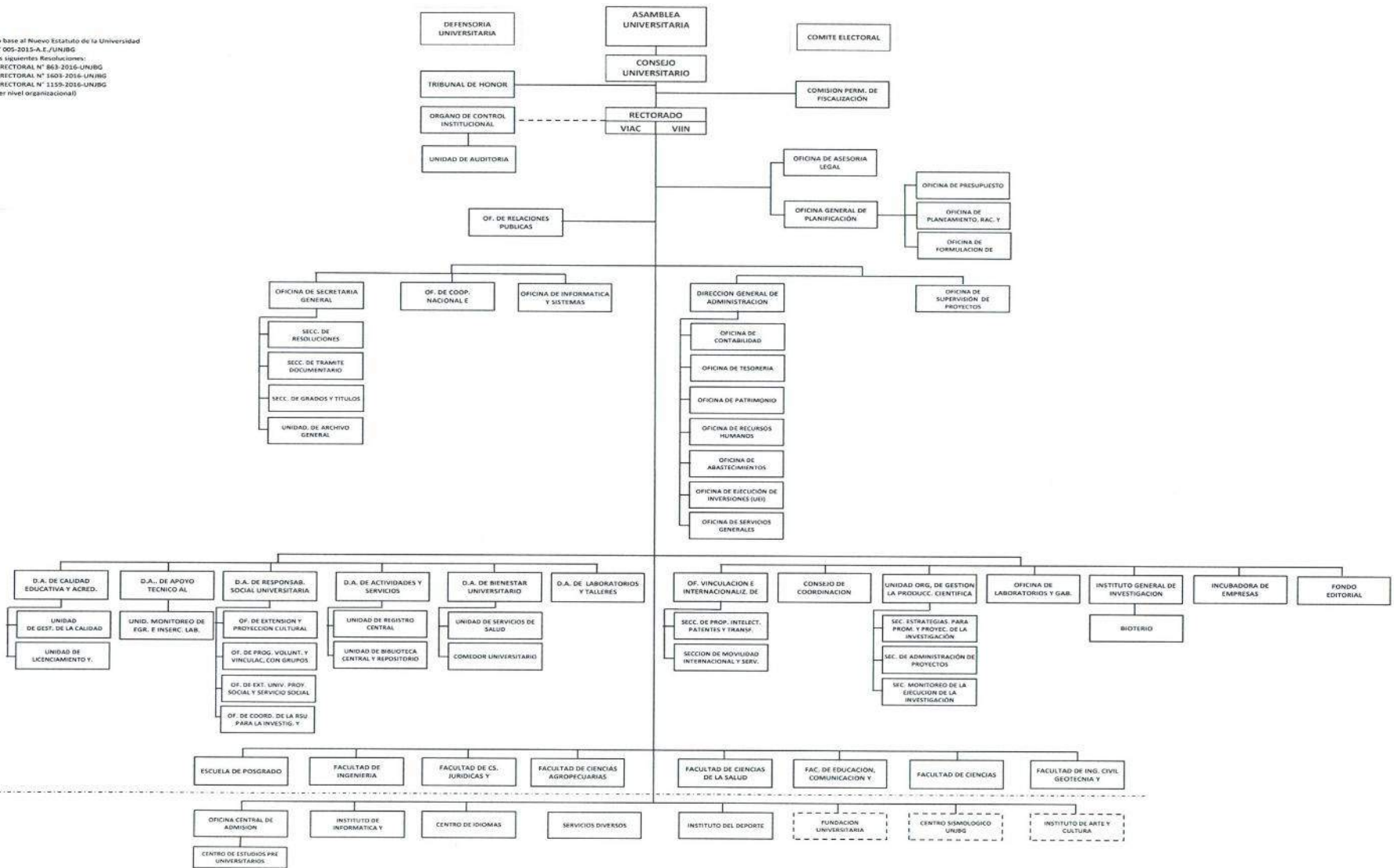

PANORAMA DE LA UNIVERSIDAD

2. PANORAMA DE LA UNIVERSIDAD

Cuadro 1.

Panorama de la Universidad por Año Académico

| AÑO | VACANTES | POSTULANTES | INGRESANTES | MATRICULADOS | EGRESADOS | BACHILLERES | TITULADOS | DOCENTES | ADMINISTRATIVOS | C.A.S | CARRERAS |
|------|----------|-------------|-------------|--|-----------|-------------|-----------|----------|-----------------|-------|----------|
| 1973 | 156 | 396 | 187 | 225 | | | | 21 | 34 | | 2 |
| 1974 | 317 | 564 | 341 | 627 | | | | 32 | 43 | | 5 |
| 1975 | 565 | 941 | 450 | 1010 | | | | 49 | 48 | | 5 |
| 1976 | 565 | 1127 | 600 | 1385 | | | | 56 | 54 | | 5 |
| 1977 | 681 | 1194 | 578 | 1308 | | | | 90 | 101 | | 5 |
| 1978 | 681 | 977 | 586 | 2275 | | | | 99 | 100 | | 5 |
| 1979 | 681 | 1381 | 631 | 1711 | | | | 114 | 100 | | 5 |
| 1980 | 681 | 1386 | 655 | 2411 | 19 | 7 | 2 | 155 | 144 | | 7 |
| 1981 | 541 | 1915 | 547 | 2989 | 16 | 16 | 3 | 187 | 221 | | 8 |
| 1982 | 474 | 1553 | 473 | 2872 | 30 | 5 | 1 | 193 | 209 | | 8 |
| 1983 | 411 | 1129 | 413 | 2569 | 31 | 13 | 1 | 203 | 206 | | 8 |
| 1984 | 405 | 817 | 256 | 2678 | 43 | 20 | 2 | 203 | 203 | | 8 |
| 1985 | 334 | 916 | 244 | 2864 | 39 | 21 | 5 | 224 | 195 | | 8 |
| 1986 | 330 | 1303 | 292 | 2331 | 83 | 22 | 7 | 259 | 195 | | 8 |
| 1987 | 435 | 2057 | 436 | 2281 | 133 | 46 | 7 | 272 | 196 | | 8 |
| 1988 | 475 | 2497 | 485 | 2024 | 136 | 46 | 18 | 275 | 203 | | 8 |
| 1989 | 515 | 1594 | 517 | 2342 | 165 | 78 | 33 | 264 | 215 | | 12 |
| 1990 | 822 | 2152 | 891 | 2525 | 146 | 65 | 14 | 274 | 214 | | 12 |
| 1991 | 1012 | 2369 | 1006 | 2914 | 174 | 77 | 32 | 295 | 206 | | 17 |
| 1992 | 1101 | 2484 | 1023 | 3274 | 347 | 673 | 59 | 338 | 212 | | 18 |
| 1993 | 1260 | 2711 | 1076 | 3654 | 242 | 337 | 117 | 372 | 232 | | 20 |
| 1994 | 1235 | 2589 | 1100 | 4112 | 277 | 286 | 132 | 410 | 212 | | 21 |
| 1995 | 1299 | 2589 | 1197 | 4539 | 367 | 301 | 142 | 420 | 187 | | 21 |
| 1996 | 1316 | 3197 | 1119 | 4435 | 382 | 456 | 249 | 411 | 221 | | 23 |
| 1997 | 1260 | 2879 | 738 | 4455 | 423 | 418 | 319 | 400 | 170 | | 25 |
| 1998 | 1345 | 3495 | 934 | 4365 | 461 | 426 | 238 | 409 | 359 | | 26 |
| 1999 | 1480 | 5312 | 1228 | 4883 | 463 | 462 | 142 | 424 | 406 | | 26 |
| 2000 | 1560 | 7713 | 1307 | 5105 | 514 | 445 | 310 | 431 | 355 | | 26 |
| 2001 | 1585 | 7698 | 1594 | 5951 | 519 | 479 | 281 | 454 | 317 | | 27 |
| 2002 | 1637 | 8347 | 1637 | 6222 | 536 | 499 | 351 | 505 | 372 | | 27 |
| 2003 | 1520 | 7756 | 1372 | 6324 | 581 | 460 | 323 | 516 | 375 | | 27 |
| 2004 | 1494 | 7474 | 1321 | 6309 | 630 | 494 | 379 | 526 | 359 | | 27 |
| 2005 | 1427 | 7453 | 1176 | 6582 | 571 | 461 | 339 | 539 | 354 | | 27 |
| 2006 | 1442 | 7024 | 907 | 6043 | 821 | 323 | 165 | 546 | 369 | | 27 |
| 2007 | 1415 | 7277 | 1048 | 5936 | 726 | 770 | 351 | 521 | 369 | | 27 |
| 2008 | 1356 | 5974 | 1283 | 6052 | 804 | 740 | 553 | 534 | 353 | | 27 |
| 2009 | 1456 | 6302 | 1365 | 6005 | 825 | 678 | 420 | 514 | 353 | | 27 |
| 2010 | 1624 | 5147 | 1544 | 6050 | 690 | 1015 | 651 | 566 | 344 | 58 | 27 |
| 2011 | 1612 | 6415 | 1432 | 6446 | 199 | 816 | 755 | 563 | 344 | 57 | 27 |
| 2012 | 1613 | 8817 | 1643 | 6564 | 716 | 703 | 468 | 564 | 348 | 57 | 27 |
| 2013 | 1580 | 8372 | 1584 | 6648 | 865 | 805 | 467 | 554 | 345 | 61 | 27 |
| 2014 | 1874 | 8477 | 1343 | 6573 | 695 | 804 | 657 | 557 | 351 | 60 | 30 |
| 2015 | 1633 | 8217 | 1401 | 6569 | 807 | 806 | 520 | 548 | 350 | 58 | 30 |
| 2016 | 1739 | 7011 | 1649 | 6997 | 668 | 762 | 477 | 578 | 393 | 61 | 30 |
| 2017 | 1682 | 8962 | 1678 | 7195 ^a 6795 ^b | 789 | 823 | 436 | 596 | 344 | 62 | 30 |

^a: I Semestre ^b: II Semestre

Fuente: Resolución Rectoral N° 2044-2017-UN/JBG

Oficina de Admisión, Centro Pre Universitario, U.O. de Registro Central, Secretaría General y Oficina de Recursos Humanos.
Boletín Estadístico N° 28-2016 UNJBG – TACNA.

Gráfico 2. Comparación de la Población Universitaria del Años 2016 y 2017

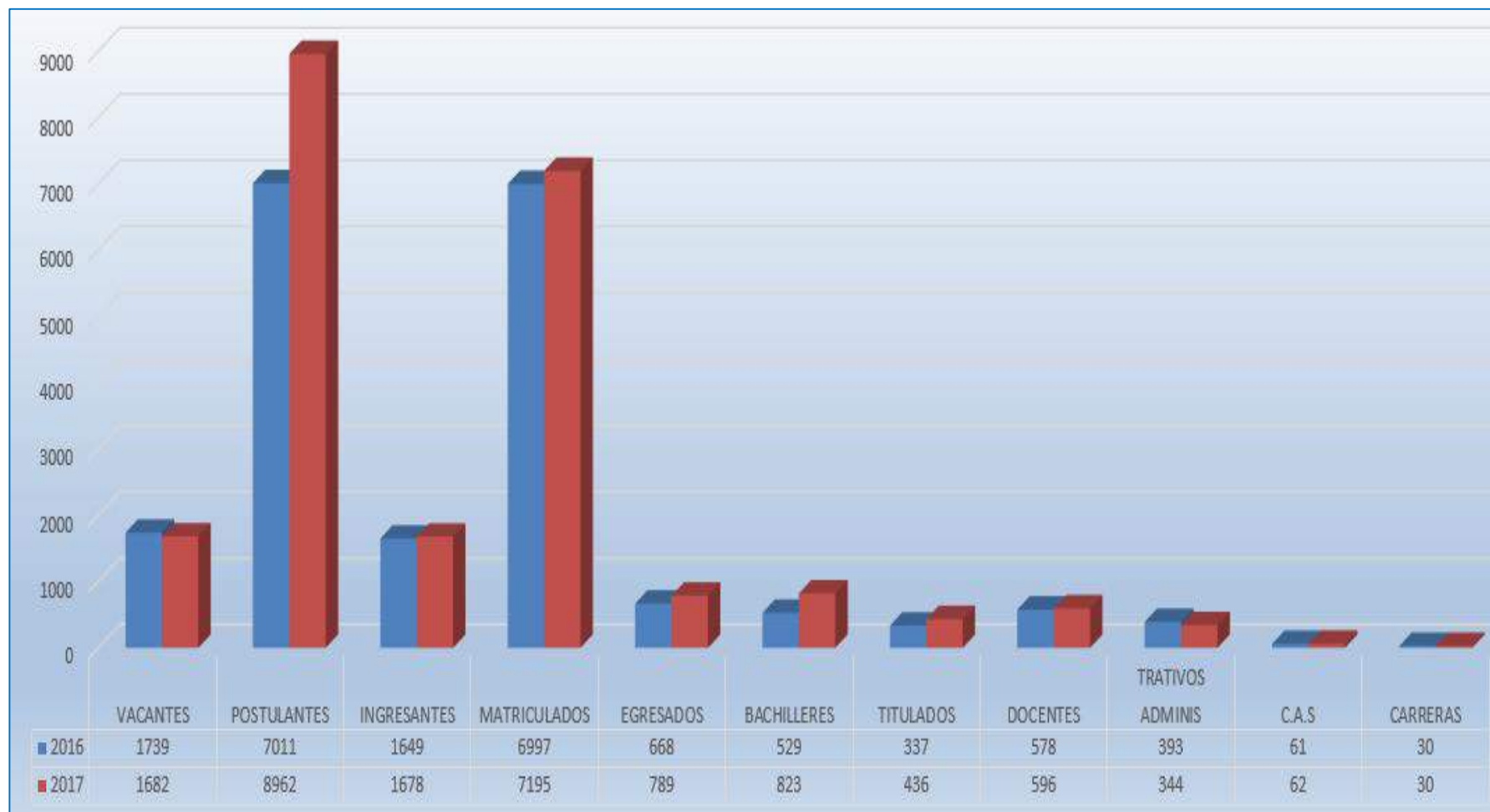

Fuente: Cuadro 1.

2.1 PROGRAMAS ACÁDEMICOS DE LA UNIVERSIDAD

La UNJBG cuenta actualmente con **30** carreras profesionales de pregrado, **18** de maestrías y **5** doctorados.

Cuadro 2.
Programas Académicos de la UNJBG

| Programas | | Años | | | |
|---------------------------|----------------------|------|------|------|------|
| | | 2014 | 2015 | 2016 | 2017 |
| Pregrado | Carrera Profesional* | 30 | 30 | 30 | 30 |
| Posgrado | Maestría | 18 | 18 | 18 | 18 |
| | Doctorado | 5 | 5 | 5 | 5 |
| Segunda Especialización** | | 20 | 20 | 20 | 20 |

* Carrera profesional; de las 30 Carrera Profesional 01 tiene 05 especialidades.

** Los programas académicos de Segunda Especialización cuantificados corresponden sólo a la Facultad de Ciencias de la Salud y Facultad de Educación, Comunicación y Humanidades.

Fuente: Secretaria General y Boletín Estadístico N° 28-2016-UNJBG – TACNA.



Egresados de los diferentes programas académicos de la UNJBG.

Cuadro 3.
Carreras Profesionales de Pregrado

| Facultad | Denominación de la E.A.P. | Fecha de Creación | Fecha de Funcionamiento | N° de Resolución de Aprobación | N° de Resolución | Duración Estudios | Grado que otorga | Nombre del Título Profesional Universitario |
|---|--|-------------------|-------------------------|--------------------------------|-----------------------------|-------------------|---|---|
| Ingeniería | | | | R.A.U. N° 128-2010-COG-UN/JBG | Resolución N° 0253-2012-ANR | | | |
| | E.A.P. Ingeniería de Minas | 1971 | 1972 | | R.N° 1533-74-CONUP | 5 | Bachiller en Ciencias con mención en Minería | Ingeniero de Minas |
| | E.A.P. Ingeniería Metalúrgica | 1971 | 1972 | | R.N° 1533-74-CONUP | 5 | Bachiller en Ingeniería Metalúrgica | Ingeniero Metalurgista |
| | E.A.P. Ingeniería en Informática y Sistemas | 1991 | 1991 | R.R.N° 2498-91-UNJBG | | 5 | Bachiller en Ciencias con mención en Informática y Sistemas | Ingeniero en Informática y Sistemas |
| | E.A.P. Ingeniería Química | 1991 | 1991 | R.R.N° 2498-91-UNJBG | | 5 | Bachiller en Ciencias con mención en Ingeniería Química | Ingeniero Químico |
| | E.A.P. Ingeniería Mecánica | 1994 | 1994 | R.R.N° 4587-94-UNJBG | | 5 | Bachiller en Ingeniería Mecánica | Ingeniero Mecánico |
| Ciencias Jurídicas y Empresariales | | | | R.A.U. N° 128-2010-COG-UN/JBG | Resolución N° 0253-2012-ANR | | | |
| | E.A.P. Ciencias Contables y Financieras | 1974 | 1972 | | R.N° 1533-74-CONUP | 5 | Bachiller en Ciencias Contables y Financieras | Contador Público |
| | E.A.P. Ciencias Administrativas | 1974 | 1974 | | R.N° 1533-74-CONUP | 5 | Bachiller en Ciencias Administrativas | Licenciado en Administración |
| | E.A.P. Derecho y Ciencias Políticas | 1999 | 2000 | R.A.U.N°014-99-UNJBG | | 6 | Bachiller en Derecho y Ciencias Políticas | Abogado |
| | E.A.P. Ingeniería Comercial | 2001 | 2004 | R.A.U. N° 063-2003-UNJBG | | 5 | Bachiller en Ingeniería Comercial | Ingeniero Comercial |
| Ciencias Agropecuarias | | | | R.A.U. N° 128-2010-COG-UN/JBG | Resolución N° 0253-2012-ANR | | | |
| | E.A.P. Agronomía | 1979 | 1980 | | R.N° 7806-79-CONUP | 5 | Bachiller en Ciencias Agrícolas | Ingeniero Agrónomo |
| | E.A.P. Economía Agraria | 1991 | 1991 | R.R. N° 2503-91-UNJBG | | 5 | Bachiller en Ciencias con mención en Economía Agraria | Ingeniero en Economía Agraria |
| | E.A.P. Medicina Veterinaria y Zootecnia | 1994 | 1996 | R.R. N° 4502-94-UNJBG | | 5 | Bachiller en Medicina Veterinaria y Zootecnia | Médico Veterinario y Zootecnista |
| | E.A.P. Ingeniería Pesquera | 1974 | 1974 | | R.R. N° 1533-74-CONUP | 5 | Bachiller en Ciencias con mención en Pesquería | Ingeniero Pesquero |
| | E.A.P. Ingeniería en Industrias Alimentarias | 1979 | 1979 | R.R. N° 2256-79-UNTAC | | 5 | Bachiller en Ciencias en Industrias Alimentarias | Ingeniero en Industrias Alimentarias |
| | E.A.P. Ingeniería Ambiental | 2013 | 2014 | RCU N° 10633-2013-UN/JBG | RAU N 182-2013-UN/JBG | 5 | Bachiller en Ciencias con mención en Ingeniería Ambiental | Ingeniero Ambiental |
| Ciencias de la Salud | | | | R.A.U. N° 128-2010-COG-UN/JBG | Resolución N° 0253-2012-ANR | | | |
| | E.A.P. Obstetricia | 1980 | 1981 | R. N° 423-80-CONAI | R.N° 423-80-CONAI | 6 | Bachiller en Ciencias con mención de Obstetricia | Licenciado en Obstetricia |
| | E.A.P. Enfermería | 1991 | 1991 | R.R. N°2520-91-UNJBG | | 5 | Bachiller en Enfermería | Licenciado en Enfermería |
| | E.A.P. Medicina Humana | 1998 | 1998 | R.A.U. N° 011-99-UNJBG | | 7 | Bachiller en Medicina Humana | Médico Cirujano |
| | E.A.P. Farmacia y Bioquímica | 1999 | 2000 | R.A.U. N° 011-99-UNJBG | | 6 | Bachiller en Farmacia y Bioquímica | Químico Farmacéutico |
| | E.A.P. Odontología | 1999 | 2000 | R.A.U. N° 011-99-UNJBG | | 6 | Bachiller en Odontología | Cirujano Dentista |
| Educación, Comunicación y Humanidades | | | | R.A.U. N° 128-2010-COG-UN/JBG | Resolución N° 0253-2012-ANR | | | |
| | E.A.P. Educación | 1984 | 1989 | Art. 2° CAP. XV Estatuto | | | | |
| | . Especialidad en Lengua, Literatura y Gestión Educativa | 1984 | 1989 | R.R. N° 2944-91-UNJBG | | 5 | Bachiller en Ciencias de la Educación | Licenciado en Educación, Especialidad. en Lengua, Literatura y Gestión Educativa |
| | . Especialidad en Ciencias Sociales y Promoción Socio-Cultural | 1984 | 1989 | R.R. N° 2944-91-UNJBG | | 5 | Bachiller en Ciencias de la Educación | Licenciado en Educación, Especialidad en Ciencias Sociales y Promoción Socio-Cultural |
| | . Especialidad en Idioma Extranjero, Traductor e Intérprete | 1984 | 1991 | R.R. N° 2944-91-UNJBG | | 5 | Bachiller en Ciencias de la Educación | Licenciado en Educación, Especialidad en Idioma Extranjero, Traductor e Intérprete |
| | . Especialidad en Matemática, Computación e Informática | 1984 | 1989 | R.R. N° 2944-91-UNJBG | | 5 | Bachiller en Ciencias de la Educación | Licenciado en Educación, Especialidad en Matemática, Computación e Informática |
| | . Especialidad en Ciencias de la Naturaleza, Tecnología y Ambiente | 1984 | 1989 | R.R. N° 2944-91-UNJBG | | 5 | Bachiller en Ciencias de la Educación | Licenciado en Educación, Especialidad en Ciencias de la Naturaleza, Tecnología y Ambiente |
| | E.A.P. Ciencias de la Comunicación | 1996 | 1996 | R.R. N° 7481-96-UNJBG | | 5 | Bachiller en Ciencias de la Comunicación Social | Licenciado en Comunicación Social en la Especialidad de Periodismo y Relaciones Públicas |
| | E.A.P. Historia | 2013 | 2014 | RCU N° 10640-2013-UN/JBG | RAU N 183-2013-UN/JBG | 5 | Bachiller en Historia | Licenciado en Historia |
| Ciencias | | | | R.A.U. N° 128-2010-COG-UN/JBG | Resolución N° 0253-2012-ANR | | | |
| | E.A.P. Biología-Microbiología | 1991 | 1991 | R.R. N° 2498-91-UNJBG | | 5 | Bachiller en Ciencias Biológicas | Biólogo Microbiólogo |
| | E.A.P. Física Aplicada | 1991 | 1992 | R.R. N° 2498-91-UNJBG | | 5 | Bachiller en Física Aplicada con mención en Energías Renovables y/o Electrónica | Licenciado en Física Aplicada |
| | E.A.P. Matemática | | | RCU N° 10632-2013-UN/JBG | RAU N 181-2013-UN/JBG | 5 | Bachiller en Matemática | Licenciado en Matemática |
| Ingeniería Civil, Arquitectura y Geotecnia | | | | R.A.U. N° 128-2010-COG-UN/JBG | Resolución N° 0253-2012-ANR | | | |
| | E.A.P. Ingeniería Geológica - Geotecnia | 1991 | 1992 | R.R. N° 2498-91-UNJBG | | 5 | Bachiller en Ingeniería Geológica | Ingeniero Geólogo-Geotécnico |
| | E.A.P. Arquitectura | 1996 | 1997 | R.R. N° 7723-96-UNJBG | | 5 | Bachiller en Arquitectura | Arquitecto |
| | E.A.P. Ingeniería Civil | 1995 | 1996 | R.R. N° 5636-95-UNJBG | | 5 | Bachiller en Ciencias con mención en Ingeniería Civil | Ingeniero Civil |
| | E.A.P. Artes | 2000 | 2008 | R.R. N° 4920-2008-UNJBG | | 5 | Bachiller en Artes Plásticas | Artista Profesional en Artes Plásticas |

Fuente: Secretaría General y Oficina General de Planificación de la UNJBG.

Cuadro 4.
Especialidades de Posgrado

| Nombre de la Especialidad | Dispositivo de creación | Grado que otorga |
|---|-----------------------------|---|
| Maestría en Gestión Empresarial | R.R. N°8871-97-UN/JBG | Magister Scientiae con mención en Gestión Empresarial |
| Maestría en Desarrollo Agrario | R.R. N°10981-98-UN/JBG | Magister Scientiae con mención en Desarrollo Agrario |
| Maestría en Computación e Informática | R.R.N°10982-98-UN/JBG | Magister Scientiae con mención en Computación e Informática |
| Maestría en Tecnología Educativa | R.AU. N° 019-99-UN/JBG | Magister Scientiae con mención en Tecnología Educativa |
| Maestría en Gestión Ambiental y Desarrollo Sostenible | R.AU. N°028-2000-AU-UN/JBG | Magister Scientiae con mención en Gestión Ambiental y Desarrollo Sostenible |
| Maestría en Contabilidad: Auditoría | R.AU. N°029-2000-AU-UN/JBG | Magister Scientiae con mención en Contabilidad: Auditoría |
| Maestría en Ingeniería de Sistemas e Informática - Administración de Tecnologías de Información | R.R. N°5677-2008-UN/JBG | Magister Scientiae con mención en Ingeniería de Sistemas e Informática - Adm. de Tecnologías de Información |
| Maestría en Ciencia y Tecnología de Alimentos | RCU. N°409-99-CU-UN/JBG | Magister Scientiae con mención en Ciencia y Tecnología de Alimentos |
| Maestría en Ciencias con mención en: Enfermería en Salud del Niño y del Adolescente | RCU. N°1579-2001-CU-UN/JBG | Magister Scientiae con mención en Enfermería en Salud del Niño y del Adolescente |
| Maestría en Ciencias con mención en: Enfermería en Salud del Adulto y del Anciano | RCU. N°1579-2001-CU-UN/JBG | Magister Scientiae con mención en Enfermería en Salud del Adulto y del Anciano |
| Maestría en Gerencia y Administración de la Educación | RCU. N°1580-2001-CU-UN/JBG | Magister Scientiae con mención en Gerencia y Administración de la Educación |
| Maestría en Agronegocios | RAU. N° 060-2003-AU-UN/JBG | Magister Scientiae con mención en Agronegocios |
| Maestría en Salud Pública | RAU. N°055-2003-AU-UN/JBG | Magister Sientiae con mención en Salud Pública |
| Maestría en Derecho Civil y Comercial | R.AU. N°062-2003-AU-UN/JBG | Magister Scientiae con mención en Derecho Civil y Comercial |
| Maestría en Ciencia y Tecnología de Alimentos – Enología | R.R. N°5675-2008-UN/JBG | Magister Scientiae con mención en Ciencia y Tecnología de Alimentos - Enología |
| Maestría en Derecho con mención en Derecho Penal y Procesal Penal | RCU.N°8063-2011-COG-UN/JBG | Magister Scientiae con mención en Derecho Penal y Procesal Penal |
| Maestría en Gerencia Pública | R.AU. N° 178-2012-UN/JB | Magister Scientiae con mención en Gerencia Pública |
| Maestría en Proyectos de Inversión | R.AU. N° 179-2012-UN/JB | Magister Scientiae con mención en Proyectos de Inversión |
| Doctorado en Ciencias de la Educación | RCU. N° 3042-2003-CU-UN/JBG | Doctor en Ciencias de la Educación |
| Doctorado en Ciencias Ambientales | RCU. N°8118-2011-COG-UN/JBG | Doctor en Ciencias Ambientales |
| Doctorado en Ciencias Contables y Financieras | R.CU. N° 9558-2012 | Doctorado en Ciencias Contables y Financieras |
| Doctorado en Administración | R.CU. N° 9559-2012 | Doctorado en Administración |
| Doctorado en Epidemiología | R.CU. N° 9560-2012 | Doctorado en Epidemiología |

Fuente: Oficina General de Planificación de la UNJBG.

Cuadro 5.
Programas de Segunda Especialización

| Facultad | Denominación de la Segunda Especialidad | N° de Resolución Rectoral de aprobación por la Universidad | Duración de los Estudios en Semestres | Créditos | Denominación del Título de Segunda Especialidad |
|--|--|--|---------------------------------------|--|--|
| Ciencias de la Salud | Salud Reproductiva de los y las Adolescentes | R.C.U. N° 4677-2006-CU-UN/JBG, ratificado R.A.U.N° 161-2012-AU-UN/JBG | 02 semestres | | Título de Segunda Especialidad en Salud Reproductiva de los y las Adolescentes |
| | Ortodoncia y Ortopedia Maxilar | R.R. N° 4659-2008-UN/JBG, ratificado R.A.U.N° 160-2012-AU-UN/JBG | 06 semestres | 89 créditos | Título de Segunda Especialidad en Ortodoncia y Ortopedia Maxilar |
| | Periodoncia e Implantología | R.R. N° 4659-2008-UN/JBG, ratificado R.A.U.N° 160-2012-AU-UN/JBG | 04 semestres | 80 créditos | Título de Segunda Especialidad en Periodoncia e Implantología |
| | Rehabilitación Oral | R.R. N° 4659-2008-UN/JBG, ratificado R.A.U.N° 160-2012-AU-UN/JBG | 04 semestres | 89 créditos | Título de Segunda Especialidad en Rehabilitación Oral |
| | Cuidado Enfermero en Paciente Crítico con mención en Adulto | R.C.U. N° 8647-2011-CU-UN/JBG, ratificado R.A.U.N° 164-2012-AU-UN/JBG | 03 semestres | 74 créditos | Título de Segunda Especialidad en Cuidado Enfermero en Paciente Crítico con mención en Adulto |
| | Cuidado Enfermero en Emergencias y Desastres | R.C.U. N° 8647-2011-CU-UN/JBG, ratificado R.A.U.N° 164-2012-AU-UN/JBG | 03 semestres | 74 créditos | Título de Segunda Especialidad Cuidado Enfermero en Emergencias y Desastres |
| | Enfermería en Centro Quirúrgico | R.C.U. N° 8647-2011-CU-UN/JBG, ratificado R.A.U.N° 164-2012-AU-UN/JBG | 03 semestres | 74 créditos | Título de Segunda Especialidad en Enfermería en Centro Quirúrgico |
| | Administración y Gerencia de los Servicios de Salud | R.C.U. N° 8647-2011-CU-UN/JBG, ratificado R.A.U.N° 164-2012-AU-UN/JBG | 03 semestres | 74 créditos | Título de Segunda Especialidad en Administración y Gerencia de los Servicios de Salud |
| | Enfermería en Salud Pública y Comunitaria | R.C.U. N° 8647-2011-CU-UN/JBG, ratificado R.A.U. N° 164-2012-AU-UN/JBG | 03 semestres | 74 créditos | Título de Segunda Especialidad en Enfermería en Salud Pública y Comunitaria |
| | Cuidado Enfermero en Estimulación Temprana | R.C.U. N° 8647-2011-CU-UN/JBG, ratificado R.A.U. N° 164-2012-AU-UN/JBG | 03 semestres | 74 créditos | Título de Segunda Especialidad en Cuidado Enfermero en Estimulación Temprana |
| | Cuidado Enfermero en Neonatología | R.C.U. N° 8647-2011-CU-UN/JBG, ratificado R.A.U. N° 164-2012-AU-UN/JBG | 03 semestres | 74 créditos | Título de Segunda Especialidad en Cuidado Enfermero en Neonatología |
| | Cuidado Enfermero en Crecimiento y Desarrollo | R.C.U. N° 8647-2011-CU-UN/JBG, ratificado R.A.U. N° 164-2012-AU-UN/JBG | 03 semestres | 74 créditos | Título de Segunda Especialidad en Cuidado Enfermero en Crecimiento y Desarrollo |
| | Promoción de la Salud, Familia y Comunidad | R.C.U. N° 11122-2014-CU-UN/JBG | 03 semestres | 56 créditos | Título de Segunda Especialidad: Especialista en Promoción de la Salud, Familia y Comunidad |
| | Alto riesgo obstétrico y emergencias obstétricas | R.C.U. N° 11122-2014-CU-UN/JBG | 03 semestres | 60 créditos | Título de Segunda Especialidad en Especialista en Gerencia |
| | Gerencia y Administración de servicios de Salud | R.C.U. N° 11122-2014-CU-UN/JBG | 03 semestres | 55 créditos | Título de Segunda Especialidad: Especialista en Gerencia y Administración de Servicios |
| | Formulación, Gestión y Evaluación de Proyectos Sociales y de Salud | R.C.U. N° 11122-2014-CU-UN/JBG | 03 semestres | 55 créditos | Título de Segunda Especialidad en Especialista en Formulación, Gestión y Evaluación de Proyectos Sociales y de Salud. |
| | Promoción de la Salud Materna con mención Psicoprofilaxis Obstétrica y Estimulación Prenatal | R.C.U. N° 11122-2014-CU-UN/JBG | 03 semestres | 56 créditos | Título de Segunda Especialidad en Especialista en: Promoción de la salud materna con mención en Psicoprofilaxis Obstétrica y Estimulación Prenatal |
| | Enfermería en Salud Familiar y Comunitaria | R.C.U. N° 11453-2014-CU-UN/JBG | 03 semestres | 76 créditos | Título de Segunda Especialidad en: Enfermería en salud Familiar y Comunitaria |
| Monitoreo Fetal y Ecografía Obstétrica | R.C.U. N° 11453-2014-CU-UN/JBG | 03 semestres | 61 créditos | Título de Segunda Especialidad en: Especialista "Monitoreo Fetal y Ecografía Obstétrica" | |
| Educación, Comunicación y Humanidades | Intercultural Bilingüe (Educación) | R.C.U. N° 11283-2014-CU-UN/JBG | 03 semestres | 48 créditos | Título de Segunda especialidad Profesional en Educación Intercultural Bilingüe |

Fuente: Secretaría General de la UNJBG.

2.2 PREGRADO

2.2.1 VACANTES

Cuadro 6.
Vacantes por Proceso de Admisión y Sexo según Carreras Profesionales - 2017

| PROGRAMAS DE ESTUDIO DE PREGRADO | Total de Vacantes | Vacantes de Fase I | Vacantes de Fase II | Vacantes del CEPU OTOÑO | Vacantes del CEPU INVIERNO | Vacantes del CEPU VERANO | Vacantes de Examen Extraordinario |
|--|-------------------|--------------------|---------------------|-------------------------|----------------------------|--------------------------|-----------------------------------|
| E.P. DE BIOLOGÍA - MICROBIOLOGÍA | 49 | 12 | 11 | 6 | 6 | 6 | 8 |
| E.P. DE ENFERMERÍA | 65 | 15 | 15 | 10 | 10 | 10 | 5 |
| E.P. DE FARMACIA Y BIOQUÍMICA | 36 | 10 | 10 | 4 | 4 | 4 | 4 |
| E.P. DE MEDICINA HUMANA | 26 | 7 | 6 | 3 | 3 | 3 | 4 |
| E.P. DE MEDICINA VETERINARIA Y ZOOTECNIA | 60 | 15 | 16 | 5 | 6 | 6 | 12 |
| E.P. DE OBSTETRICIA | 50 | 14 | 14 | 5 | 5 | 10 | 2 |
| E.P. DE ODONTOLOGÍA | 50 | 15 | 15 | 6 | 6 | 6 | 2 |
| E.P. DE AGRONOMÍA | 60 | 13 | 15 | 7 | 7 | 8 | 10 |
| E.P. DE ARQUITECTURA | 60 | 15 | 15 | 9 | 6 | 9 | 6 |
| E.P. DE FÍSICA APLICADA | 40 | 5 | 15 | 4 | 4 | 4 | 8 |
| E.P. DE INGENIERÍA AMBIENTAL | 50 | 13 | 13 | 6 | 6 | 6 | 6 |
| E.P. DE INGENIERÍA CIVIL | 36 | 6 | 7 | 5 | 5 | 5 | 8 |
| E.P. DE INGENIERÍA DE MINAS | 30 | 5 | 5 | 5 | 5 | 5 | 5 |
| E.P. DE INGENIERÍA EN INDUSTRIAS ALIMENTARIAS | 60 | 13 | 16 | 6 | 8 | 10 | 7 |
| E.P. DE INGENIERÍA EN INFORMÁTICA Y SISTEMAS | 68 | 12 | 12 | 10 | 10 | 10 | 14 |
| E.P. DE INGENIERÍA GEOLÓGICA - GEOTECNIA | 50 | 14 | 14 | 5 | 5 | 6 | 6 |
| E.P. DE INGENIERÍA MECÁNICA | 50 | 14 | 15 | 5 | 5 | 5 | 6 |
| E.P. DE INGENIERÍA METALÚRGICA | 62 | 14 | 15 | 8 | 8 | 10 | 7 |
| E.P. DE INGENIERÍA PESQUERA | 50 | 10 | 12 | 8 | 8 | 8 | 4 |
| E.P. DE INGENIERÍA QUÍMICA | 50 | 14 | 15 | 3 | 5 | 8 | 5 |
| E.P. DE MATEMÁTICA | 40 | 9 | 9 | 5 | 5 | 5 | 7 |
| E.P. DE EDUCACIÓN | | | | | | | |
| <i>Esp. Ciencias de la Naturaleza, Tecnología y Ambiente</i> | 35 | 8 | 12 | 3 | 3 | 3 | 6 |
| <i>Esp. Idioma Extranjero, Traductor e Interprete</i> | 60 | 15 | 15 | 5 | 8 | 10 | 7 |
| <i>Esp. Lengua Literatura y Gestión Educativa</i> | 40 | 8 | 10 | 5 | 5 | 5 | 7 |
| <i>Esp. Ciencias Sociales y Promoción Socio Cultural</i> | 40 | 8 | 10 | 5 | 5 | 5 | 7 |
| <i>Esp. Matemática, Computación e Informática</i> | 35 | 8 | 12 | 3 | 3 | 3 | 6 |
| E.P. DE ARTES | 40 | 10 | 10 | 5 | 5 | 5 | 5 |
| E.P. DE CIENCIAS DE LA COMUNICACIÓN | 50 | 11 | 10 | 8 | 7 | 7 | 7 |
| E.P. DE DERECHO Y CIENCIAS POLÍTICAS | 40 | 11 | 11 | 3 | 3 | 3 | 9 |
| E.P. DE HISTORIA | 30 | 7 | 8 | 3 | 3 | 3 | 6 |
| E.P. DE CIENCIAS ADMINISTRATIVAS | 60 | 10 | 14 | 5 | 5 | 10 | 16 |
| E.P. DE CIENCIAS CONTABLES Y FINANCIERAS | 80 | 21 | 21 | 8 | 8 | 8 | 14 |
| E.P. DE ECONOMÍA AGRARIA | 50 | 12 | 12 | 5 | 5 | 5 | 11 |
| E.P. DE INGENIERÍA COMERCIAL | 80 | 20 | 20 | 7 | 7 | 10 | 16 |
| TOTAL | 1682 | 394 | 430 | 190 | 194 | 221 | 253 |

Fuente: Oficio N° 071-2018-OFAD/UNJBG.

2.2.2 POSTULANTES

Cuadro 7.

Postulantes por Proceso de Admisión y Sexo según Carreras Profesionales - 2017

| PROGRAMAS DE ESTUDIO DE PREGRADO | Total de Postulantes | | | Fase I | | | Fase II | | | CEPU OTOÑO | | | CEPU INVIERNO | | | CEPU VERANO | | | Examen Extraordinario | | |
|--|----------------------|-------------|-------------|-------------|------------|-------------|-------------|-------------|-------------|-------------|------------|------------|---------------|------------|------------|-------------|------------|------------|-----------------------|-----------|------------|
| | T | H | M | T | H | M | T | H | M | T | H | M | T | H | M | T | H | M | T | H | M |
| E.P. DE BIOLOGÍA - MICROBIOLOGÍA | 133 | 61 | 72 | 26 | 12 | 14 | 50 | 26 | 24 | 8 | 5 | 3 | 21 | 7 | 14 | 27 | 11 | 16 | 1 | 0 | 1 |
| E.P. DE ENFERMERÍA | 324 | 48 | 276 | 73 | 9 | 64 | 88 | 13 | 75 | 45 | 8 | 37 | 57 | 8 | 49 | 59 | 9 | 50 | 2 | 1 | 1 |
| E.P. DE FARMACIA Y BIOQUÍMICA | 163 | 50 | 113 | 26 | 9 | 17 | 52 | 12 | 40 | 22 | 8 | 14 | 37 | 14 | 23 | 24 | 7 | 17 | 2 | 0 | 2 |
| E.P. DE MEDICINA HUMANA | 850 | 361 | 489 | 158 | 75 | 83 | 171 | 72 | 99 | 133 | 49 | 84 | 215 | 90 | 125 | 151 | 70 | 81 | 22 | 5 | 17 |
| E.P. DE MEDICINA VETERINARIA Y ZOOTECNIA | 140 | 62 | 78 | 25 | 12 | 13 | 58 | 29 | 29 | 6 | 3 | 3 | 18 | 7 | 11 | 29 | 10 | 19 | 4 | 1 | 3 |
| E.P. DE OBSTETRICIA | 160 | 11 | 149 | 39 | 2 | 37 | 57 | 4 | 53 | 17 | 1 | 16 | 19 | 1 | 18 | 27 | 3 | 24 | 1 | 0 | 1 |
| E.P. DE ODONTOLOGÍA | 361 | 110 | 251 | 80 | 25 | 55 | 85 | 31 | 54 | 44 | 6 | 38 | 81 | 28 | 53 | 69 | 20 | 49 | 2 | 0 | 2 |
| E.P. DE AGRONOMÍA | 99 | 71 | 28 | 19 | 14 | 5 | 39 | 30 | 9 | 10 | 7 | 3 | 15 | 8 | 7 | 13 | 11 | 2 | 3 | 1 | 2 |
| E.P. DE ARQUITECTURA | 526 | 254 | 272 | 147 | 66 | 81 | 112 | 58 | 54 | 59 | 30 | 29 | 116 | 47 | 69 | 86 | 51 | 35 | 6 | 2 | 4 |
| E.P. DE FÍSICA APLICADA | 15 | 12 | 3 | 3 | 3 | 0 | 11 | 8 | 3 | 0 | 0 | 0 | 0 | 0 | 0 | 1 | 1 | 0 | 0 | 0 | 0 |
| E.P. DE INGENIERÍA AMBIENTAL | 458 | 243 | 215 | 121 | 57 | 64 | 100 | 54 | 46 | 59 | 35 | 24 | 86 | 46 | 40 | 77 | 47 | 30 | 15 | 4 | 11 |
| E.P. DE INGENIERÍA CIVIL | 619 | 491 | 128 | 132 | 102 | 30 | 94 | 79 | 15 | 94 | 73 | 21 | 169 | 126 | 43 | 106 | 91 | 15 | 24 | 20 | 4 |
| E.P. DE INGENIERÍA DE MINAS | 218 | 202 | 16 | 51 | 46 | 5 | 38 | 38 | 0 | 34 | 31 | 3 | 54 | 48 | 6 | 38 | 36 | 2 | 3 | 3 | 0 |
| E.P. DE INGENIERÍA EN INDUSTRIAS ALIMENTARIAS | 147 | 60 | 87 | 41 | 13 | 28 | 51 | 24 | 27 | 11 | 4 | 7 | 15 | 9 | 6 | 25 | 8 | 17 | 4 | 2 | 2 |
| E.P. DE INGENIERÍA EN INFORMÁTICA Y SISTEMAS | 434 | 363 | 71 | 110 | 91 | 19 | 120 | 100 | 20 | 47 | 41 | 6 | 68 | 60 | 8 | 78 | 66 | 12 | 11 | 5 | 6 |
| E.P. DE INGENIERÍA GEOLÓGICA - GEOTECNIA | 312 | 211 | 101 | 61 | 30 | 31 | 98 | 73 | 25 | 32 | 23 | 9 | 60 | 43 | 17 | 56 | 39 | 17 | 5 | 3 | 2 |
| E.P. DE INGENIERÍA MECÁNICA | 263 | 261 | 2 | 62 | 62 | 0 | 72 | 70 | 2 | 28 | 28 | 0 | 45 | 45 | 0 | 54 | 54 | 0 | 2 | 2 | 0 |
| E.P. DE INGENIERÍA METALÚRGICA | 142 | 124 | 18 | 30 | 28 | 2 | 52 | 45 | 7 | 11 | 11 | 0 | 18 | 15 | 3 | 31 | 25 | 6 | 0 | 0 | 0 |
| E.P. DE INGENIERÍA PESQUERA | 64 | 44 | 20 | 4 | 3 | 1 | 50 | 34 | 16 | 1 | 1 | 0 | 4 | 2 | 2 | 5 | 4 | 1 | 0 | 0 | 0 |
| E.P. DE INGENIERÍA QUÍMICA | 64 | 36 | 28 | 14 | 9 | 5 | 35 | 18 | 17 | 1 | 0 | 1 | 5 | 3 | 2 | 9 | 6 | 3 | 0 | 0 | 0 |
| E.P. DE MATEMÁTICA | 39 | 32 | 7 | 5 | 4 | 1 | 28 | 22 | 6 | 0 | 0 | 0 | 1 | 1 | 0 | 5 | 5 | 0 | 0 | 0 | 0 |
| E.P. DE EDUCACIÓN | | | | | | | | | | | | | | | | | | | | | |
| <i>Esp. Ciencias de la Naturaleza, Tecnología y Ambiente</i> | 8 | 4 | 4 | 3 | 1 | 2 | 5 | 3 | 2 | 0 | 0 | 0 | 0 | 0 | 0 | 0 | 0 | 0 | 0 | 0 | 0 |
| <i>Esp. Idioma Extranjero, Traductor e Interprete</i> | 147 | 47 | 100 | 28 | 8 | 20 | 58 | 21 | 37 | 14 | 6 | 8 | 14 | 2 | 12 | 31 | 10 | 21 | 2 | 0 | 2 |
| <i>Esp. Lengua Literatura y Gestión Educativa</i> | 66 | 16 | 50 | 5 | 2 | 3 | 30 | 8 | 22 | 4 | 1 | 3 | 15 | 4 | 11 | 12 | 1 | 11 | 0 | 0 | 0 |
| <i>Esp. Ciencias Sociales y Promoción Socio Cultural</i> | 57 | 28 | 29 | 11 | 3 | 8 | 25 | 13 | 12 | 3 | 1 | 2 | 8 | 5 | 3 | 9 | 5 | 4 | 1 | 1 | 0 |
| <i>Esp. Matemática, Computación e Informática</i> | 36 | 29 | 7 | 4 | 2 | 2 | 22 | 18 | 4 | 2 | 2 | 0 | 5 | 4 | 1 | 3 | 3 | 0 | 0 | 0 | 0 |
| E.P. DE ARTES | 48 | 23 | 25 | 14 | 6 | 8 | 22 | 12 | 10 | 2 | 1 | 1 | 2 | 1 | 1 | 7 | 3 | 4 | 1 | 0 | 1 |
| E.P. DE CIENCIAS DE LA COMUNICACIÓN | 190 | 73 | 117 | 43 | 16 | 27 | 58 | 23 | 35 | 19 | 6 | 13 | 34 | 9 | 25 | 33 | 18 | 15 | 3 | 1 | 2 |
| E.P. DE DERECHO Y CIENCIAS POLÍTICAS | 786 | 306 | 480 | 202 | 74 | 128 | 188 | 84 | 104 | 94 | 30 | 64 | 162 | 57 | 105 | 110 | 51 | 59 | 30 | 10 | 20 |
| E.P. DE HISTORIA | 38 | 28 | 10 | 4 | 3 | 1 | 23 | 18 | 5 | 1 | 1 | 0 | 2 | 2 | | 8 | 4 | 4 | 0 | 0 | 0 |
| E.P. DE CIENCIAS ADMINISTRATIVAS | 555 | 217 | 338 | 115 | 46 | 69 | 134 | 53 | 81 | 65 | 29 | 36 | 105 | 38 | 67 | 114 | 48 | 66 | 22 | 3 | 19 |
| E.P. DE CIENCIAS CONTABLES Y FINANCIERAS | 805 | 301 | 504 | 220 | 70 | 150 | 202 | 84 | 118 | 81 | 29 | 52 | 143 | 56 | 87 | 138 | 56 | 82 | 21 | 6 | 15 |
| E.P. DE ECONOMÍA AGRARIA | 143 | 55 | 88 | 15 | 5 | 10 | 78 | 30 | 48 | 15 | 3 | 12 | 22 | 11 | 11 | 12 | 6 | 6 | 1 | 0 | 1 |
| E.P. DE INGENIERÍA COMERCIAL | 552 | 210 | 342 | 124 | 40 | 84 | 159 | 69 | 90 | 69 | 31 | 38 | 90 | 34 | 56 | 98 | 32 | 66 | 12 | 4 | 8 |
| TOTAL | 8962 | 4444 | 4518 | 2015 | 948 | 1067 | 2465 | 1276 | 1189 | 1031 | 504 | 527 | 1706 | 831 | 875 | 1545 | 811 | 734 | 200 | 74 | 126 |

Fuente: Oficio N° 071-2018-OFAD/UNJBG.

2.2.3 INGRESANTES

Cuadro 8.
Ingresantes por Proceso de Admisión y Sexo según Carreras Profesionales - 2017

| PROGRAMAS DE ESTUDIO DE PREGRADO | Total de Ingresantes | | | Fase I | | | Fase II | | | CEPU OTOÑO | | | CEPU INVIERNO | | | CEPU VERANO | | | Examen Extraordinario | | |
|--|----------------------|------------|------------|------------|------------|------------|------------|------------|------------|------------|-----------|-----------|---------------|-----------|-----------|-------------|------------|------------|-----------------------|-----------|-----------|
| | T | H | M | T | H | M | T | H | M | T | H | M | T | H | M | T | H | M | T | H | M |
| E.P. DE BIOLOGÍA - MICROBIOLOGÍA | 52 | 26 | 26 | 12 | 6 | 6 | 21 | 12 | 9 | 6 | 3 | 3 | 6 | 3 | 3 | 6 | 2 | 4 | 1 | 0 | 1 |
| E.P. DE ENFERMERÍA | 66 | 12 | 54 | 16 | 3 | 13 | 19 | 4 | 15 | 10 | 2 | 8 | 10 | 0 | 10 | 10 | 2 | 8 | 1 | 1 | 0 |
| E.P. DE FARMACIA Y BIOQUÍMICA | 36 | 12 | 24 | 10 | 4 | 6 | 12 | 5 | 7 | 4 | 1 | 3 | 4 | 1 | 3 | 4 | 1 | 3 | 2 | 0 | 2 |
| E.P. DE MEDICINA HUMANA | 31 | 9 | 22 | 7 | 2 | 5 | 7 | 1 | 6 | 3 | 1 | 2 | 5 | 3 | 2 | 4 | 1 | 3 | 5 | 1 | 4 |
| E.P. DE MEDICINA VETERINARIA Y ZOOTECNIA | 62 | 31 | 31 | 15 | 8 | 7 | 26 | 16 | 10 | 5 | 2 | 3 | 6 | 2 | 4 | 6 | 2 | 4 | 4 | 1 | 3 |
| E.P. DE OBSTETRICIA | 52 | 3 | 49 | 14 | 1 | 13 | 17 | 1 | 16 | 5 | | 5 | 5 | 0 | 5 | 10 | 1 | 9 | 1 | 0 | 1 |
| E.P. DE ODONTOLOGÍA | 51 | 16 | 35 | 15 | 8 | 7 | 16 | 4 | 12 | 6 | 1 | 5 | 6 | 2 | 4 | 6 | 1 | 5 | 2 | 0 | 2 |
| E.P. DE AGRONOMÍA | 62 | 43 | 19 | 13 | 9 | 4 | 24 | 18 | 6 | 7 | 5 | 2 | 7 | 4 | 3 | 8 | 6 | 2 | 3 | 1 | 2 |
| E.P. DE ARQUITECTURA | 61 | 34 | 27 | 15 | 6 | 9 | 18 | 12 | 6 | 9 | 3 | 6 | 6 | 4 | 2 | 9 | 8 | 1 | 4 | 1 | 3 |
| E.P. DE FÍSICA APLICADA | 15 | 12 | 3 | 3 | 3 | 0 | 11 | 8 | 3 | 0 | 0 | 0 | 0 | 0 | 0 | 1 | 1 | 0 | 0 | 0 | 0 |
| E.P. DE INGENIERÍA AMBIENTAL | 53 | 33 | 20 | 14 | 6 | 8 | 15 | 12 | 3 | 6 | 4 | 2 | 6 | 4 | 2 | 6 | 5 | 1 | 6 | 2 | 4 |
| E.P. DE INGENIERÍA CIVIL | 40 | 33 | 7 | 6 | 5 | 1 | 10 | 8 | 2 | 5 | 3 | 2 | 5 | 5 | 0 | 5 | 5 | 0 | 9 | 7 | 2 |
| E.P. DE INGENIERÍA DE MINAS | 30 | 28 | 2 | 5 | 5 | 0 | 8 | 8 | | 5 | 4 | 1 | 5 | 4 | 1 | 5 | 5 | 0 | 2 | 2 | 0 |
| E.P. DE INGENIERÍA EN INDUSTRIAS ALIMENTARIAS | 63 | 32 | 31 | 14 | 7 | 7 | 22 | 13 | 9 | 6 | 3 | 3 | 8 | 7 | 1 | 10 | 0 | 10 | 3 | 2 | 1 |
| E.P. DE INGENIERÍA EN INFORMÁTICA Y SISTEMAS | 68 | 57 | 11 | 12 | 11 | 1 | 17 | 17 | | 10 | 8 | 2 | 10 | 9 | 1 | 10 | 8 | 2 | 9 | 4 | 5 |
| E.P. DE INGENIERÍA GEOLÓGICA - GEOTECNIA | 52 | 37 | 15 | 14 | 7 | 7 | 17 | 15 | 2 | 6 | 4 | 2 | 5 | 4 | 1 | 6 | 5 | 1 | 4 | 2 | 2 |
| E.P. DE INGENIERÍA MECÁNICA | 53 | 52 | 1 | 14 | 14 | 0 | 22 | 21 | 1 | 5 | 5 | 0 | 5 | 5 | 0 | 5 | 5 | 0 | 2 | 2 | 0 |
| E.P. DE INGENIERÍA METALÚRGICA | 62 | 59 | 3 | 14 | 14 | 0 | 22 | 21 | 1 | 8 | 8 | 0 | 8 | 7 | 1 | 10 | 9 | 1 | 0 | 0 | 0 |
| E.P. DE INGENIERÍA PESQUERA | 51 | 37 | 14 | 4 | 3 | 1 | 37 | 27 | 10 | 1 | 1 | 0 | 4 | 2 | 2 | 5 | 4 | 1 | 0 | 0 | 0 |
| E.P. DE INGENIERÍA QUÍMICA | 50 | 29 | 21 | 14 | 9 | 5 | 23 | 12 | 11 | 1 | 0 | 1 | 5 | 3 | 2 | 7 | 5 | 2 | 0 | 0 | 0 |
| E.P. DE MATEMÁTICA | 39 | 32 | 7 | 5 | 4 | 1 | 28 | 22 | 6 | 0 | 0 | 0 | 1 | 1 | 0 | 5 | 5 | 0 | 0 | 0 | 0 |
| E.P. DE EDUCACIÓN | | | | | | | | | | | | | | | | | | | | | |
| <i>Esp. Ciencias de la Naturaleza, Tecnología y Ambiente</i> | 8 | 4 | 4 | 3 | 1 | 2 | 5 | 3 | 2 | 0 | 0 | 0 | 0 | 0 | 0 | 0 | 0 | 0 | 0 | 0 | 0 |
| <i>Esp. Idioma Extranjero, Traductor e Interprete</i> | 60 | 16 | 44 | 15 | 5 | 10 | 20 | 8 | 12 | 5 | 1 | 4 | 8 | 1 | 7 | 10 | 1 | 9 | 2 | 0 | 2 |
| <i>Esp. Lengua Literatura y Gestión Educativa</i> | 40 | 11 | 29 | 5 | 2 | 3 | 21 | 8 | 13 | 4 | 1 | 3 | 5 | 0 | 5 | 5 | 0 | 5 | 0 | 0 | 0 |
| <i>Esp. Ciencias Sociales y Promoción Socio Cultural</i> | 42 | 20 | 22 | 8 | 2 | 6 | 20 | 12 | 8 | 3 | 1 | 2 | 5 | 3 | 2 | 5 | 1 | 4 | 1 | 1 | 0 |
| <i>Esp. Matemática, Computación e Informática</i> | 34 | 27 | 7 | 4 | 2 | 2 | 22 | 18 | 4 | 2 | 2 | 0 | 3 | 2 | 1 | 3 | 3 | 0 | 0 | 0 | 0 |
| E.P. DE ARTES | 41 | 20 | 21 | 11 | 4 | 7 | 20 | 12 | 8 | 2 | 1 | 1 | 2 | 1 | 1 | 5 | 2 | 3 | 1 | 0 | 1 |
| E.P. DE CIENCIAS DE LA COMUNICACIÓN | 50 | 19 | 31 | 11 | 3 | 8 | 15 | 6 | 9 | 8 | 4 | 4 | 7 | 1 | 6 | 7 | 4 | 3 | 2 | 1 | 1 |
| E.P. DE DERECHO Y CIENCIAS POLÍTICAS | 46 | 14 | 32 | 11 | 1 | 10 | 12 | 6 | 6 | 3 | 1 | 2 | 5 | 2 | 3 | 3 | 1 | 2 | 12 | 3 | 9 |
| E.P. DE HISTORIA | 30 | 23 | 7 | 4 | 3 | 1 | 21 | 16 | 5 | 0 | 0 | 0 | 2 | 2 | 0 | 3 | 2 | 1 | 0 | 0 | 0 |
| E.P. DE CIENCIAS ADMINISTRATIVAS | 61 | 18 | 43 | 10 | 4 | 6 | 16 | 5 | 11 | 5 | 3 | 2 | 6 | 1 | 5 | 10 | 3 | 7 | 14 | 2 | 12 |
| E.P. DE CIENCIAS CONTABLES Y FINANCIERAS | 86 | 39 | 47 | 23 | 10 | 13 | 27 | 16 | 11 | 8 | 2 | 6 | 9 | 3 | 6 | 8 | 4 | 4 | 11 | 4 | 7 |
| E.P. DE ECONOMÍA AGRARIA | 51 | 24 | 27 | 12 | 4 | 8 | 23 | 12 | 11 | 5 | 1 | 4 | 5 | 4 | 1 | 5 | 3 | 2 | 1 | 0 | 1 |
| E.P. DE INGENIERÍA COMERCIAL | 80 | 36 | 44 | 20 | 9 | 11 | 26 | 11 | 15 | 7 | 4 | 3 | 7 | 5 | 2 | 10 | 4 | 6 | 10 | 3 | 7 |
| TOTAL | 1678 | 898 | 780 | 373 | 185 | 188 | 640 | 390 | 250 | 160 | 79 | 81 | 181 | 95 | 86 | 212 | 109 | 103 | 112 | 40 | 72 |

Fuente: Oficio N° 071-2018-OFAD/UNJBG – 2018.

2.2.4 MATRICULADOS

Cuadro 9.

Matriculados en Pregrado por Facultad, Escuela Profesional, Año de Estudios I Semestre y Sexo
2017

| PROGRAMAS ACADÉMICOS | TOTAL | | | MATRICULADOS | | | | | | | | | | | | | |
|---|-------------|------------|------------|--------------|------------|------------|------------|------------|------------|------------|------------|------------|------------|-----------|-----------|-----------|-----------|
| | | | | 1er | | 2do | | 3er | | 4to | | 5to | | 6to | | 7mo | |
| TOTAL | TOTAL | H | M | H | M | H | M | H | M | H | M | H | M | H | M | H | M |
| | 7195 | 3726 | 3469 | 1043 | 838 | 697 | 763 | 696 | 585 | 664 | 661 | 560 | 542 | 52 | 68 | 14 | 12 |
| Facultad de Ingeniería | 1194 | 996 | 198 | 279 | 42 | 194 | 47 | 181 | 34 | 174 | 42 | 168 | 33 | 0 | 0 | 0 | 0 |
| E.P. de Ingeniería de Minas | 279 | 259 | 20 | 41 | 2 | 41 | 3 | 34 | 3 | 75 | 4 | 68 | 8 | 0 | 0 | 0 | 0 |
| E.P. de Ingeniería Metalúrgica | 243 | 205 | 38 | 68 | 4 | 41 | 11 | 39 | 7 | 22 | 8 | 35 | 8 | 0 | 0 | 0 | 0 |
| E.P. de Ingeniería Mecánica | 227 | 223 | 4 | 60 | 1 | 49 | 0 | 45 | 2 | 39 | 1 | 30 | 0 | 0 | 0 | 0 | 0 |
| E.P. de Ingeniería en Informática y Sistemas | 287 | 229 | 58 | 76 | 11 | 52 | 15 | 43 | 8 | 32 | 13 | 26 | 11 | 0 | 0 | 0 | 0 |
| E.P. Ingeniería Química | 158 | 80 | 78 | 34 | 24 | 11 | 18 | 20 | 14 | 6 | 16 | 9 | 6 | 0 | 0 | 0 | 0 |
| Facultad de Ciencias Jurídicas y Empresariales | 1438 | 599 | 839 | 120 | 168 | 104 | 180 | 110 | 131 | 142 | 190 | 106 | 150 | 17 | 20 | 0 | 0 |
| E.P. de Ciencias Contables y Financieras | 436 | 176 | 260 | 42 | 46 | 28 | 53 | 21 | 35 | 51 | 74 | 34 | 52 | 0 | 0 | 0 | 0 |
| E.P. de Ciencias Administrativas | 397 | 159 | 238 | 22 | 45 | 31 | 55 | 37 | 42 | 36 | 51 | 33 | 45 | 0 | 0 | 0 | 0 |
| E.P. de Derecho y Ciencias Políticas | 266 | 113 | 153 | 15 | 33 | 17 | 26 | 24 | 19 | 22 | 27 | 18 | 28 | 17 | 20 | 0 | 0 |
| E.P. de Ingeniería Comercial | 339 | 151 | 188 | 41 | 44 | 28 | 46 | 28 | 35 | 33 | 38 | 21 | 25 | 0 | 0 | 0 | 0 |
| Facultad de Ciencias Agropecuarias | 1231 | 623 | 608 | 236 | 166 | 126 | 145 | 129 | 124 | 62 | 96 | 70 | 77 | 0 | 0 | 0 | 0 |
| E.P. de Ingeniería Pesquera | 134 | 84 | 50 | 40 | 14 | 5 | 11 | 20 | 13 | 6 | 5 | 13 | 7 | 0 | 0 | 0 | 0 |
| E.P. de Agronomía | 214 | 135 | 79 | 64 | 29 | 26 | 9 | 20 | 18 | 11 | 14 | 14 | 9 | 0 | 0 | 0 | 0 |
| E.P. de Ingeniería en Industrias Alimentarias | 268 | 106 | 162 | 33 | 34 | 28 | 42 | 20 | 21 | 13 | 35 | 12 | 30 | 0 | 0 | 0 | 0 |
| E.P. de Medicina Veterinaria Zootecnia | 239 | 107 | 132 | 44 | 36 | 24 | 41 | 17 | 34 | 10 | 17 | 12 | 4 | 0 | 0 | 0 | 0 |
| E.P. de Ingeniería Ambiental | 153 | 94 | 59 | 33 | 18 | 24 | 19 | 36 | 22 | 1 | 0 | 0 | 0 | 0 | 0 | 0 | 0 |
| E.P. de Economía Agraria | 223 | 97 | 126 | 22 | 35 | 19 | 23 | 16 | 16 | 21 | 25 | 19 | 27 | 0 | 0 | 0 | 0 |
| Facultad de Ciencias de la Salud | 1089 | 310 | 779 | 53 | 194 | 48 | 150 | 40 | 131 | 76 | 132 | 44 | 112 | 35 | 48 | 14 | 12 |
| E.P. de Obstetricia | 206 | 12 | 194 | 3 | 50 | 3 | 43 | 4 | 44 | 2 | 35 | 0 | 21 | 0 | 1 | 0 | 0 |
| E.P. de Enfermería | 243 | 32 | 211 | 11 | 58 | 5 | 48 | 1 | 29 | 8 | 34 | 7 | 42 | 0 | 0 | 0 | 0 |
| E.P. de Medicina Humana | 224 | 115 | 109 | 10 | 23 | 12 | 16 | 15 | 20 | 31 | 17 | 17 | 11 | 16 | 10 | 14 | 12 |
| E.P. de Odontología | 236 | 82 | 154 | 16 | 37 | 18 | 29 | 11 | 21 | 20 | 28 | 10 | 23 | 7 | 16 | 0 | 0 |
| E.P. Farmacia y Bioquímica | 180 | 69 | 111 | 13 | 26 | 10 | 14 | 9 | 17 | 15 | 18 | 10 | 15 | 12 | 21 | 0 | 0 |
| Facultad de Educación, Comunicación y Humanidades | 919 | 378 | 541 | 126 | 153 | 82 | 122 | 60 | 75 | 55 | 105 | 55 | 86 | 0 | 0 | 0 | 0 |
| E.P. de Educación | 601 | 230 | 371 | 82 | 113 | 49 | 75 | 28 | 46 | 32 | 78 | 39 | 59 | 0 | 0 | 0 | 0 |
| <i>Esp. Ciencias de la Naturaleza, Tecnología y Ambiente</i> | 33 | 13 | 20 | 3 | 4 | 3 | 3 | 3 | 4 | 2 | 6 | 2 | 3 | 0 | 0 | 0 | 0 |
| <i>Esp. Matemática, Computación e Informática</i> | 102 | 61 | 41 | 28 | 7 | 8 | 6 | 5 | 4 | 9 | 18 | 11 | 6 | 0 | 0 | 0 | 0 |
| <i>Esp. Ciencias Sociales y Promoción Socio Cultural</i> | 142 | 64 | 78 | 18 | 24 | 15 | 18 | 9 | 7 | 8 | 10 | 14 | 19 | 0 | 0 | 0 | 0 |
| <i>Esp. Idioma Extranjero, Traductor e Interprete</i> | 199 | 59 | 140 | 20 | 48 | 15 | 25 | 5 | 20 | 11 | 30 | 8 | 17 | 0 | 0 | 0 | 0 |
| <i>Esp. Lengua Literatura y Gestión Educativa</i> | 125 | 33 | 92 | 13 | 30 | 8 | 23 | 6 | 11 | 2 | 14 | 4 | 14 | 0 | 0 | 0 | 0 |
| E.P. de Ciencias de la Comunicación | 231 | 90 | 141 | 21 | 32 | 16 | 36 | 14 | 19 | 23 | 27 | 16 | 27 | 0 | 0 | 0 | 0 |
| E.P. de Historia | 87 | 58 | 29 | 23 | 8 | 17 | 11 | 18 | 10 | 0 | 0 | 0 | 0 | 0 | 0 | 0 | 0 |
| Facultad de Ciencias | 361 | 195 | 166 | 76 | 42 | 33 | 36 | 38 | 25 | 25 | 40 | 23 | 23 | 0 | 0 | 0 | 0 |
| E.P. de Biología-Microbiología | 241 | 103 | 138 | 28 | 31 | 21 | 30 | 18 | 19 | 20 | 38 | 16 | 20 | 0 | 0 | 0 | 0 |
| E.P. de Física Aplicada | 46 | 34 | 12 | 14 | 4 | 3 | 3 | 5 | 0 | 5 | 2 | 7 | 3 | 0 | 0 | 0 | 0 |
| E.P. de Matemática | 74 | 58 | 16 | 34 | 7 | 9 | 3 | 15 | 6 | 0 | 0 | 0 | 0 | 0 | 0 | 0 | 0 |
| Facultad de Ingeniería Civil, Arquitectura y Geotecnia | 963 | 625 | 338 | 153 | 73 | 110 | 83 | 138 | 65 | 130 | 56 | 94 | 61 | 0 | 0 | 0 | 0 |
| E.P. de Ingeniería Civil | 224 | 193 | 31 | 47 | 6 | 30 | 6 | 35 | 6 | 49 | 8 | 32 | 5 | 0 | 0 | 0 | 0 |
| E.P. de Arquitectura | 349 | 178 | 171 | 37 | 28 | 30 | 38 | 39 | 41 | 28 | 24 | 44 | 40 | 0 | 0 | 0 | 0 |
| E.P. de Ingeniería Geológica - Geotecnia | 300 | 212 | 88 | 50 | 19 | 41 | 23 | 60 | 15 | 44 | 21 | 17 | 10 | 0 | 0 | 0 | 0 |
| E.P. de Artes | 90 | 42 | 48 | 19 | 20 | 9 | 16 | 4 | 3 | 9 | 3 | 1 | 6 | 0 | 0 | 0 | 0 |

Fuente: Oficio N° 736-2017-DASA/UNJBG.

Cuadro 10.

Matriculados en Pregrado por Facultad, Escuela Profesional, Año de Estudios II Semestre y Sexo 2017

| PROGRAMAS ACADÉMICOS | TOTAL | | | MATRICULADOS | | | | | | | | | | | | | |
|---|-------------|------------|------------|--------------|------------|------------|------------|------------|------------|------------|------------|------------|------------|-----------|-----------|-----------|-----------|
| | | | | 1er | | 2do | | 3er | | 4to | | 5to | | 6to | | 7mo | |
| TOTAL | TOTAL | H | M | H | M | H | M | H | M | H | M | H | M | H | M | H | M |
| Facultad de Ingeniería | 1083 | 905 | 178 | 235 | 42 | 174 | 35 | 158 | 34 | 169 | 34 | 169 | 33 | 0 | 0 | 0 | 0 |
| E.P. de Ingeniería de Minas | 267 | 247 | 20 | 33 | 2 | 50 | 3 | 29 | 2 | 67 | 5 | 68 | 8 | 0 | 0 | 0 | 0 |
| E.P. de Ingeniería Metalúrgica | 222 | 188 | 34 | 63 | 6 | 37 | 6 | 35 | 9 | 18 | 5 | 35 | 8 | 0 | 0 | 0 | 0 |
| E.P. de Ingeniería Mecánica | 208 | 204 | 4 | 50 | 1 | 42 | 0 | 40 | 2 | 42 | 1 | 30 | 0 | 0 | 0 | 0 | 0 |
| E.P. de Ingeniería en Informática y Sistemas | 254 | 199 | 55 | 62 | 12 | 36 | 12 | 40 | 8 | 35 | 12 | 26 | 11 | 0 | 0 | 0 | 0 |
| E.P. Ingeniería Química | 132 | 67 | 65 | 27 | 21 | 9 | 14 | 14 | 13 | 7 | 11 | 10 | 6 | 0 | 0 | 0 | 0 |
| Facultad de Ciencias Jurídicas y Empresariales | 1407 | 579 | 828 | 106 | 169 | 109 | 176 | 112 | 139 | 127 | 174 | 108 | 150 | 17 | 20 | 0 | 0 |
| E.P. de Ciencias Contables y Financieras | 424 | 166 | 258 | 36 | 49 | 29 | 51 | 22 | 37 | 45 | 69 | 34 | 52 | 0 | 0 | 0 | 0 |
| E.P. de Ciencias Administrativas | 394 | 158 | 236 | 21 | 46 | 33 | 52 | 39 | 46 | 31 | 47 | 34 | 45 | 0 | 0 | 0 | 0 |
| E.P. de Derecho y Ciencias Políticas | 261 | 110 | 151 | 15 | 31 | 16 | 29 | 25 | 17 | 19 | 26 | 18 | 28 | 17 | 20 | 0 | 0 |
| E.P. de Ingeniería Comercial | 328 | 145 | 183 | 34 | 43 | 31 | 44 | 26 | 39 | 32 | 32 | 22 | 25 | 0 | 0 | 0 | 0 |
| Facultad de Ciencias Agropecuarias | 1140 | 565 | 575 | 180 | 123 | 111 | 139 | 97 | 107 | 107 | 129 | 70 | 77 | 0 | 0 | 0 | 0 |
| E.P. de Ingeniería Pesquera | 119 | 71 | 48 | 26 | 13 | 6 | 10 | 15 | 7 | 11 | 11 | 13 | 7 | 0 | 0 | 0 | 0 |
| E.P. de Agronomía | 193 | 121 | 72 | 51 | 19 | 22 | 7 | 10 | 8 | 24 | 29 | 14 | 9 | 0 | 0 | 0 | 0 |
| E.P. de Ingeniería en Industrias Alimentarias | 248 | 96 | 152 | 20 | 21 | 25 | 40 | 19 | 21 | 20 | 40 | 12 | 30 | 0 | 0 | 0 | 0 |
| E.P. de Medicina Veterinaria Zootecnia | 220 | 98 | 122 | 36 | 26 | 20 | 33 | 17 | 39 | 13 | 20 | 12 | 4 | 0 | 0 | 0 | 0 |
| E.P. de Ingeniería Ambiental | 147 | 89 | 58 | 30 | 16 | 18 | 19 | 24 | 14 | 17 | 9 | 0 | 0 | 0 | 0 | 0 | 0 |
| E.P. de Economía Agraria | 213 | 90 | 123 | 17 | 28 | 20 | 30 | 12 | 18 | 22 | 20 | 19 | 27 | 0 | 0 | 0 | 0 |
| Facultad de Ciencias de la Salud | 1105 | 309 | 796 | 54 | 185 | 45 | 144 | 50 | 150 | 67 | 145 | 44 | 112 | 35 | 48 | 14 | 12 |
| E.P. de Obstetricia | 201 | 11 | 190 | 3 | 47 | 2 | 43 | 3 | 40 | 3 | 38 | 0 | 21 | 0 | 1 | 0 | 0 |
| E.P. de Enfermería | 270 | 35 | 235 | 10 | 54 | 6 | 46 | 5 | 62 | 7 | 31 | 7 | 42 | 0 | 0 | 0 | 0 |
| E.P. de Medicina Humana | 221 | 113 | 108 | 10 | 22 | 12 | 17 | 25 | 24 | 19 | 12 | 17 | 11 | 16 | 10 | 14 | 12 |
| E.P. de Odontología | 236 | 83 | 153 | 17 | 37 | 17 | 26 | 6 | 10 | 26 | 41 | 10 | 23 | 7 | 16 | 0 | 0 |
| E.P. Farmacia y Bioquímica | 177 | 67 | 110 | 14 | 25 | 8 | 12 | 11 | 14 | 12 | 23 | 10 | 15 | 12 | 21 | 0 | 0 |
| Facultad de Educación, Comunicación y Humanidades | 852 | 350 | 502 | 117 | 139 | 73 | 109 | 48 | 65 | 57 | 100 | 55 | 89 | 0 | 0 | 0 | 0 |
| E.P. de Educación | 551 | 206 | 345 | 72 | 102 | 40 | 68 | 26 | 40 | 29 | 73 | 39 | 62 | 0 | 0 | 0 | 0 |
| <i>Esp. Ciencias de la Naturaleza, Tecnología y Ambiente</i> | 26 | 11 | 15 | 2 | 3 | 3 | 2 | 2 | 2 | 2 | 4 | 2 | 4 | 0 | 0 | 0 | 0 |
| <i>Esp. Matemática, Computación e Informática</i> | 95 | 53 | 42 | 23 | 7 | 6 | 7 | 6 | 4 | 7 | 18 | 11 | 6 | 0 | 0 | 0 | 0 |
| <i>Esp. Ciencias Sociales y Promoción Socio Cultural</i> | 136 | 63 | 73 | 20 | 24 | 13 | 13 | 9 | 9 | 7 | 8 | 14 | 19 | 0 | 0 | 0 | 0 |
| <i>Esp. Idioma Extranjero, Traductor e Interprete</i> | 177 | 51 | 126 | 18 | 41 | 13 | 22 | 1 | 20 | 11 | 26 | 8 | 17 | 0 | 0 | 0 | 0 |
| <i>Esp. Lengua Literatura y Gestión Educativa</i> | 117 | 28 | 89 | 9 | 27 | 5 | 24 | 8 | 5 | 2 | 17 | 4 | 16 | 0 | 0 | 0 | 0 |
| E.P. de Ciencias de la Comunicación | 219 | 88 | 131 | 22 | 31 | 17 | 30 | 16 | 21 | 17 | 22 | 16 | 27 | 0 | 0 | 0 | 0 |
| E.P. de Historia | 82 | 56 | 26 | 23 | 6 | 16 | 11 | 6 | 4 | 11 | 5 | 0 | 0 | 0 | 0 | 0 | 0 |
| Facultad de Ciencias | 327 | 169 | 158 | 67 | 43 | 26 | 34 | 23 | 19 | 30 | 40 | 23 | 22 | 0 | 0 | 0 | 0 |
| E.P. de Biología-Microbiología | 224 | 92 | 132 | 28 | 34 | 14 | 26 | 15 | 19 | 19 | 34 | 16 | 19 | 0 | 0 | 0 | 0 |
| E.P. de Física Aplicada | 39 | 29 | 10 | 11 | 2 | 4 | 3 | 2 | 0 | 5 | 2 | 7 | 3 | 0 | 0 | 0 | 0 |
| E.P. de Matemática | 64 | 48 | 16 | 28 | 7 | 8 | 5 | 6 | 0 | 6 | 4 | 0 | 0 | 0 | 0 | 0 | 0 |
| Facultad de Ingeniería Civil, Arquitectura y Geotecnia | 881 | 575 | 306 | 134 | 63 | 126 | 79 | 123 | 61 | 98 | 42 | 94 | 61 | 0 | 0 | 0 | 0 |
| E.P. de Ingeniería Civil | 211 | 180 | 31 | 39 | 7 | 30 | 5 | 36 | 6 | 43 | 8 | 32 | 5 | 0 | 0 | 0 | 0 |
| E.P. de Arquitectura | 329 | 166 | 163 | 30 | 23 | 33 | 38 | 36 | 39 | 23 | 23 | 44 | 40 | 0 | 0 | 0 | 0 |
| E.P. de Ingeniería Geológica - Geotecnia | 263 | 191 | 72 | 48 | 19 | 54 | 22 | 48 | 13 | 24 | 8 | 17 | 10 | 0 | 0 | 0 | 0 |
| E.P. de Artes | 78 | 38 | 40 | 17 | 14 | 9 | 14 | 3 | 3 | 8 | 3 | 1 | 6 | 0 | 0 | 0 | 0 |

Fuente: Oficio N° 076-2018-DASA/UNJBG.

2.2.5 EGRESADOS

Cuadro 11.

Egresados de Pregrado por Facultad, Escuela Profesional, Año de Estudios y Sexo
2017

| PROGRAMAS ACADÉMICOS | EGRESADOS* | | |
|---|------------|-----|-----|
| | TOTAL | H | M |
| | 789 | 373 | 416 |
| Facultad de Ingeniería | 148 | 122 | 26 |
| E.P. de Ingeniería de Minas | 48 | 42 | 6 |
| E.P. de Ingeniería Metalúrgica | 31 | 24 | 7 |
| E.P. de Ingeniería Mecánica | 23 | 23 | 0 |
| E.P. de Ingeniería en Informática y Sistemas | 36 | 27 | 9 |
| E.P. Ingeniería Química | 10 | 6 | 4 |
| Facultad de Ciencias Jurídicas y Empresariales | 197 | 79 | 118 |
| E.P. de Ciencias Contables y Financieras | 40 | 13 | 27 |
| E.P. de Ciencias Administrativas | 79 | 39 | 40 |
| E.P. de Derecho y Ciencias Políticas | 32 | 13 | 19 |
| E.P. de Ingeniería Comercial | 46 | 14 | 32 |
| Facultad de Ciencias Agropecuarias | 114 | 48 | 66 |
| E.P. de Ingeniería Pesquera | 20 | 9 | 11 |
| E.P. de Agronomía | 26 | 16 | 10 |
| E.P. de Ingeniería en Industrias Alimentarias | 38 | 12 | 26 |
| E.P. de Medicina Veterinaria Zootecnia | 13 | 4 | 9 |
| E.P. de Ingeniería Ambiental | 0 | 0 | 0 |
| E.P. de Economía Agraria | 17 | 7 | 10 |
| Facultad de Ciencias de la Salud | 147 | 39 | 108 |
| E.P. de Obstetricia | 37 | 0 | 37 |
| E.P. de Enfermería | 45 | 4 | 41 |
| E.P. de Medicina Humana | 22 | 14 | 8 |
| E.P. de Odontología | 23 | 11 | 12 |
| E.P. Farmacia y Bioquímica | 20 | 10 | 10 |
| Facultad de Educación, Comunicación y Humanidades | 105 | 32 | 73 |
| E.P. de Educación | 67 | 17 | 50 |
| <i>Esp. Ciencias de la Naturaleza, Tecnología y Ambiente</i> | 4 | 1 | 3 |
| <i>Esp. Matemática, Computación e Informática</i> | 7 | 3 | 4 |
| <i>Esp. Ciencias Sociales y Promoción Socio Cultural</i> | 9 | 2 | 7 |
| <i>Esp. Idioma Extranjero, Traductor e Interprete</i> | 24 | 7 | 17 |
| <i>Esp. Lengua Literatura y Gestión Educativa</i> | 22 | 4 | 18 |
| <i>Educación - Especialidad en Idioma Extranjero</i> | 1 | 0 | 1 |
| E.P. de Ciencias de la Comunicación | 38 | 15 | 23 |
| E.P. de Historia | 0 | 0 | 0 |
| Facultad de Ciencias | 24 | 14 | 10 |
| E.P. de Biología-Microbiología | 18 | 8 | 10 |
| E.P. de Física Aplicada | 6 | 6 | 0 |
| E.P. de Matemática | 0 | 0 | 0 |
| Facultad de Ingeniería Civil, Arquitectura y Geotecnia** | 54 | 39 | 15 |
| E.P. de Ingeniería Civil | 21 | 20 | 1 |
| E.P. de Arquitectura | 22 | 14 | 8 |
| E.P. de Ingeniería Geológica - Geotecnia | 7 | 4 | 3 |
| E.P. de Artes | 4 | 1 | 3 |

*: Los estudiantes que han tramitado su constancia de egresado corresponden a diferentes promociones de año de culminación de estudios.

** : Registro de datos en el Sistema de DASA hasta el 14/09/2017

Fuente: Oficio N° 736-2017-DASA/UNJBG.

2.2.6 BACHILLERES

Cuadro 12.

Bachilleres por Facultad, Escuela Profesional, Año de Estudios y Sexo - 2017

| FACULTAD / E.A.P/ Especialidad | Total | | |
|---|------------|------------|------------|
| | TOTAL | H | M |
| TOTAL | 823 | 388 | 435 |
| Facultad de Ingeniería | 128 | 106 | 22 |
| E.P. de Ingeniería de Minas | 45 | 37 | 8 |
| E.P. de Ingeniería Metalúrgica | 26 | 21 | 5 |
| E.P. de Ingeniería Mecánica | 24 | 24 | 0 |
| E.P. de Ingeniería en Informática y Sistemas | 23 | 17 | 6 |
| E.P. de Ingeniería Química | 10 | 7 | 3 |
| Facultad de Ciencias Jurídicas y Empresariales | 221 | 94 | 127 |
| E.P. de Ciencias Contables y Financieras | 92 | 48 | 44 |
| E.P. de Ciencias Administrativas | 48 | 19 | 29 |
| E.P. de Derecho y Ciencias Políticas | 31 | 13 | 18 |
| E.P. de Ingeniería Comercial | 50 | 14 | 36 |
| Facultad de Ciencias Agropecuarias | 98 | 41 | 57 |
| E.P. de Ingeniería Pesquera | 10 | 4 | 6 |
| E.P. de Agronomía | 28 | 19 | 9 |
| E.P. de Ingeniería en Industrias Alimentarias | 30 | 10 | 20 |
| E.P. de Medicina Veterinaria y Zootecnia | 16 | 4 | 12 |
| E.P. de Economía Agraria | 14 | 4 | 10 |
| E.P. de Ingeniería Ambiental | 0 | 0 | 0 |
| Facultad de Ciencias de la Salud | 152 | 39 | 113 |
| E.P. de Obstetricia | 40 | 0 | 40 |
| E.P. de Enfermería | 45 | 4 | 41 |
| E.P. de Medicina Humana | 22 | 14 | 8 |
| E.P. de Odontología | 25 | 11 | 14 |
| E.P. de Farmacia y Bioquímica | 20 | 10 | 10 |
| Facultad de Educación, Comunicación y Humanidades | 124 | 43 | 81 |
| E.P. de Educación | 81 | 24 | 57 |
| E.P. de Ciencias de la Comunicación | 43 | 19 | 24 |
| E.P. de Historia | 0 | 0 | 0 |
| Facultad de Ciencias | 19 | 8 | 11 |
| E.P. de Biología-Microbiología | 15 | 6 | 9 |
| E.P. de Física Aplicada | 4 | 2 | 2 |
| E.P. de Matemáticas | 0 | 0 | 0 |
| Facultad de Ingeniería Civil, Arquitectura y Geotecnia | 81 | 57 | 24 |
| E.P. de Ingeniería Civil | 27 | 26 | 1 |
| E.P. de Arquitectura | 36 | 20 | 16 |
| E.P. de Ingeniería Geológica - Geotecnia | 12 | 9 | 3 |
| E.P. de Artes | 6 | 2 | 4 |

Fuente: Memorando N° 034-2018-SEGE-UN/JBG.

2.2.7 TITULADOS

Cuadro 13.

Titulados de Pregrado por Facultad, Escuela Profesional, Año de Estudios y Sexo - 2017

| FACULTAD / E.A.P/ Especialidad | TOTAL | | |
|---|------------|-----------|-----------|
| | TOTAL | H | M |
| | 436 | 217 | 219 |
| Facultad de Ingeniería | 64 | 49 | 15 |
| E.P. de Ingeniería de Minas | 21 | 19 | 2 |
| E.P. de Ingeniería Metalúrgica | 8 | 8 | 0 |
| E.P. de Ingeniería Mecánica | 10 | 10 | 0 |
| E.P. de Ingeniería en Informática y Sistemas | 11 | 6 | 5 |
| E.P. de Ingeniería Química | 14 | 6 | 8 |
| Facultad de Ciencias Jurídicas y Empresariales | 90 | 44 | 46 |
| E.P. de Ciencias Contables y Financieras | 16 | 6 | 10 |
| E.P. de Ciencias Administrativas | 21 | 14 | 7 |
| E.P. de Derecho y Ciencias Políticas | 31 | 19 | 12 |
| E.P. de Ingeniería Comercial | 22 | 5 | 17 |
| Facultad de Ciencias Agropecuarias | 67 | 27 | 40 |
| E.P. de Ingeniería Pesquera | 7 | 3 | 4 |
| E.P. de Agronomía | 12 | 8 | 4 |
| E.P. de Ingeniería en Industrias Alimentarias | 15 | 1 | 14 |
| E.P. de Medicina Veterinaria Zootecnia | 16 | 5 | 11 |
| E.P. de Economía Agraria | 17 | 10 | 7 |
| E.P. de Ingeniería Ambiental | 0 | 0 | 0 |
| Facultad de Ciencias de la Salud | 113 | 37 | 76 |
| E.P. de Obstetricia | 29 | 0 | 29 |
| E.P. de Enfermería | 20 | 3 | 17 |
| E.P. de Medicina Humana | 31 | 21 | 10 |
| E.P. de Odontología | 20 | 9 | 11 |
| E.P. de Farmacia y Bioquímica | 13 | 4 | 9 |
| Facultad de Educación, Comunicación y Humanidades | 11 | 6 | 5 |
| E.P. de Educación | 9 | 5 | 4 |
| E.P. de Ciencias de la Comunicación | 2 | 1 | 1 |
| E.P. de Historia | 0 | 0 | 0 |
| Facultad de Ciencias | 22 | 10 | 12 |
| E.P. de Biología-Microbiología | 21 | 10 | 11 |
| E.P. de Física Aplicada | 1 | 0 | 1 |
| E.P. de Matemáticas | 0 | 0 | 0 |
| Facultad de Ingeniería Civil, Arquitectura y Geotecnia | 69 | 44 | 25 |
| E.P. de Ingeniería Civil | 30 | 29 | 1 |
| E.P. de Arquitectura | 35 | 11 | 24 |
| E.P. de Ingeniería Geológica - Geotecnia | 4 | 4 | 0 |
| 4E0.P. de Artes | 0 | 0 | 0 |

Fuente: MEMORANDO N° 034-2018-SEGE-UN/JBG.

2.3 DOCENTES

Cuadro 14.

Personal Docente Nombrado por Categoría y Sexo, según Facultad - 2017

| Facultad | Principal | | | Asociado | | | Auxiliar | | | Jefe de Prácticas | | | Total | | |
|--|------------|------------|-----------|-----------|-----------|-----------|------------|-----------|-----------|-------------------|----------|----------|------------|------------|-----------|
| | T | H | M | T | H | M | T | H | M | T | H | M | T | H | M |
| Ingeniería | 35 | 34 | 1 | 11 | 11 | 0 | 12 | 11 | 1 | 0 | 0 | 0 | 58 | 56 | 2 |
| Ciencias Jurídicas y Empresariales | 16 | 13 | 3 | 7 | 7 | 0 | 17 | 15 | 2 | 0 | 0 | 0 | 40 | 35 | 5 |
| Ciencias Agropecuarias | 39 | 35 | 4 | 14 | 12 | 2 | 4 | 2 | 2 | 0 | 0 | 0 | 57 | 49 | 8 |
| Ciencias de la Salud | 22 | 5 | 17 | 18 | 7 | 11 | 39 | 27 | 12 | 0 | 0 | 0 | 79 | 39 | 40 |
| Educación, Comunicación y Humanidades | 22 | 18 | 4 | 18 | 13 | 5 | 14 | 7 | 7 | 0 | 0 | 0 | 54 | 38 | 16 |
| Ciencias | 37 | 32 | 5 | 9 | 8 | 1 | 6 | 4 | 2 | 0 | 0 | 0 | 52 | 44 | 8 |
| Ingeniería Civil, Arquitectura y Geotecnia | 5 | 5 | 0 | 11 | 9 | 2 | 13 | 11 | 2 | 0 | 0 | 0 | 29 | 25 | 4 |
| Total | 176 | 142 | 34 | 86 | 64 | 22 | 102 | 74 | 28 | 0 | 0 | 0 | 369 | 286 | 83 |

Fuente: Oficio N° 0158-2018-ORHU/UNJBG.

Gráfico 3.

Personal Docente Nombrado por Categoría y Sexo, según Facultad - 2017

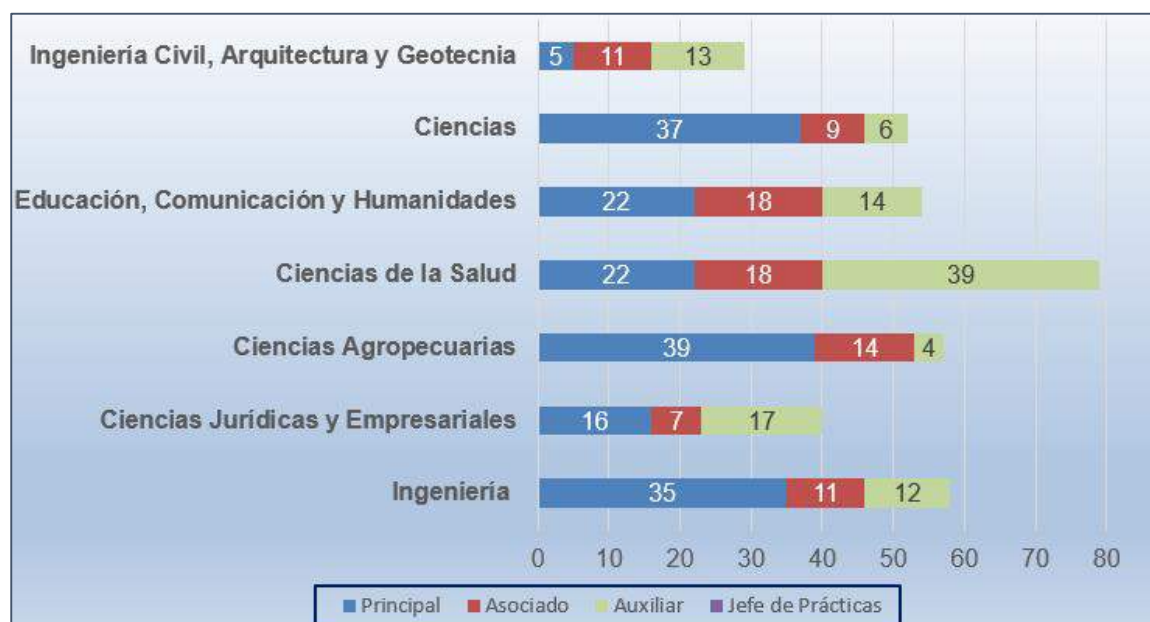

Fuente: Cuadro 14.

Cuadro 15.

Personal Docente Contratado por Categoría y Sexo, según Facultad - 2017

| Facultad | Principal | | | Asociado | | | Auxiliar | | | Jefe de Prácticas | | | Total | | |
|--|-----------|----------|----------|----------|----------|----------|------------|------------|-----------|-------------------|-----------|-----------|------------|------------|-----------|
| | T | H | M | T | H | M | T | H | M | T | H | M | T | H | M |
| Ingeniería | 0 | 0 | 0 | 0 | 0 | 0 | 16 | 12 | 4 | 5 | 1 | 4 | 21 | 13 | 8 |
| Ciencias Jurídicas y Empresariales | 0 | 0 | 0 | 0 | 0 | 0 | 25 | 21 | 4 | 1 | 1 | 0 | 26 | 22 | 4 |
| Ciencias Agropecuarias | 0 | 0 | 0 | 0 | 0 | 0 | 26 | 16 | 10 | 4 | 3 | 1 | 30 | 19 | 11 |
| Ciencias de la Salud | 0 | 0 | 0 | 0 | 0 | 0 | 45 | 27 | 18 | 30 | 15 | 15 | 75 | 42 | 33 |
| Educación, Comunicación y Humanidades | 0 | 0 | 0 | 0 | 0 | 0 | 21 | 10 | 11 | 1 | 0 | 1 | 22 | 10 | 12 |
| Ciencias | 0 | 0 | 0 | 0 | 0 | 0 | 17 | 11 | 6 | 1 | 1 | 0 | 18 | 12 | 6 |
| Ingeniería Civil, Arquitectura y Geotecnia | 0 | 0 | 0 | 0 | 0 | 0 | 34 | 23 | 11 | 1 | 1 | 0 | 35 | 24 | 11 |
| Total | 0 | 0 | 0 | 0 | 0 | 0 | 184 | 120 | 64 | 43 | 22 | 21 | 227 | 142 | 85 |

Importante: En el año académico 2017, se contrató a un docente con categoría de Principal.

Fuente: Oficio N° 0158-2018-ORHU/UNJBG.

Gráfico 4.

Personal Docente Contratado por Categoría según Sexo - 2017

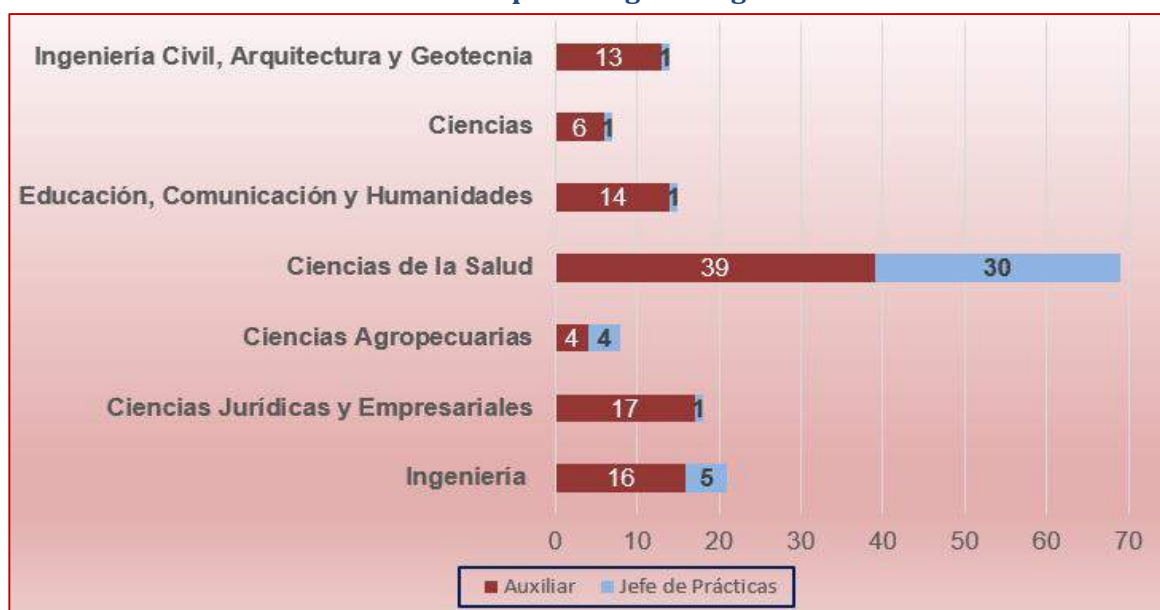

Fuente: Cuadro 15.

Cuadro 16.

Personal Docente por Categoría según Dedicación - 2017

| Docentes | Total | | | A Dedicación Exclusiva | | | A Tiempo Completo | | | A Tiempo Parcial | | |
|-----------------------------|------------|------------|------------|------------------------|------------|-----------|-------------------|------------|-----------|------------------|------------|-----------|
| | T | H | M | T | H | M | T | H | M | T | H | M |
| Total | 596 | 428 | 166 | 167 | 134 | 33 | 268 | 186 | 82 | 159 | 108 | 51 |
| Docentes Ordinarios | 369 | 286 | 81 | 167 | 134 | 33 | 148 | 110 | 38 | 52 | 42 | 10 |
| Profesor Principal | 176 | 142 | 34 | 146 | 119 | 27 | 28 | 21 | 7 | 2 | 2 | 0 |
| Profesor Asociado | 88 | 67 | 21 | 19 | 14 | 5 | 57 | 43 | 14 | 12 | 10 | 2 |
| Profesor Auxiliar | 105 | 77 | 28 | 2 | 1 | 1 | 63 | 46 | 17 | 40 | 30 | 10 |
| Jefe de Práctica | 0 | 0 | 0 | 0 | 0 | 0 | 0 | 0 | 0 | 0 | 0 | 0 |
| Docentes Contratados | 227 | 142 | 85 | 0 | 0 | 0 | 120 | 76 | 44 | 107 | 66 | 41 |
| Profesores | 184 | 120 | 64 | 0 | 0 | 0 | 107 | 69 | 38 | 77 | 51 | 26 |
| Jefe de Práctica | 43 | 22 | 21 | 0 | 0 | 0 | 13 | 7 | 6 | 30 | 15 | 15 |

Fuente: Oficio N° 0158-2018-ORHU/UNJBG

Cuadro 17.

Personal Docente por Categoría según Nivel de Estudios - 2017

| Docentes | Total | | | Con Título | | | con Maestría | | | con Doctorado | | |
|-----------------------------|------------|------------|------------|------------|------------|-----------|--------------|------------|-----------|---------------|------------|-----------|
| | T | H | M | T | H | M | T | H | M | T | H | M |
| Total | 596 | 428 | 168 | 245 | 177 | 68 | 204 | 148 | 56 | 147 | 103 | 44 |
| Docentes Ordinarios | 369 | 206 | 83 | 100 | 83 | 17 | 134 | 107 | 27 | 135 | 96 | 39 |
| Profesor Principal | 176 | 142 | 34 | 15 | 15 | 0 | 75 | 62 | 13 | 86 | 65 | 21 |
| Profesor Asociado | 88 | 67 | 21 | 45 | 39 | 6 | 27 | 20 | 7 | 16 | 8 | 8 |
| Profesor Auxiliar | 105 | 77 | 28 | 40 | 29 | 11 | 32 | 25 | 7 | 33 | 23 | 10 |
| Jefe de Práctica | 0 | 0 | 0 | 0 | 0 | 0 | 0 | 0 | 0 | 0 | 0 | 0 |
| Docentes Contratados | 227 | 142 | 85 | 145 | 94 | 51 | 70 | 41 | 29 | 12 | 7 | 5 |
| Profesores | 184 | 120 | 64 | 107 | 74 | 33 | 66 | 39 | 27 | 11 | 7 | 4 |
| Jefe de Práctica | 43 | 22 | 21 | 38 | 20 | 18 | 4 | 2 | 2 | 1 | 0 | 1 |

Fuente: Oficio N° 0158-2018-ORHU/UNJBG.

Cuadro 18.
Evolución del Personal Docente por Año y Condición: Periodo
1972 - 2017

| AÑO | CONDICIÓN | | |
|------|-----------|-----------|-------------|
| | TOTAL | NOMBRADOS | CONTRATADOS |
| 1972 | 7 | 6 | 1 |
| 1973 | 21 | 6 | 15 |
| 1974 | 32 | 19 | 13 |
| 1975 | 45 | 25 | 20 |
| 1976 | 56 | 30 | 26 |
| 1977 | 90 | 39 | 51 |
| 1978 | 99 | 71 | 28 |
| 1979 | 114 | 75 | 39 |
| 1980 | 155 | 103 | 52 |
| 1981 | 187 | 110 | 77 |
| 1982 | 193 | 136 | 57 |
| 1983 | 203 | 133 | 70 |
| 1984 | 206 | 132 | 74 |
| 1985 | 224 | 164 | 60 |
| 1986 | 259 | 175 | 84 |
| 1987 | 272 | 183 | 89 |
| 1988 | 275 | 197 | 78 |
| 1989 | 264 | 189 | 75 |
| 1990 | 274 | 229 | 45 |
| 1991 | 295 | 226 | 69 |
| 1992 | 338 | 254 | 84 |
| 1993 | 372 | 267 | 105 |
| 1994 | 410 | 277 | 133 |
| 1995 | 420 | 286 | 134 |
| 1996 | 411 | 279 | 132 |
| 1997 | 400 | 274 | 126 |
| 1998 | 409 | 270 | 139 |
| 1999 | 424 | 260 | 164 |
| 2000 | 431 | 302 | 129 |
| 2001 | 454 | 300 | 154 |
| 2002 | 505 | 298 | 207 |
| 2003 | 516 | 340 | 176 |
| 2004 | 526 | 323 | 203 |
| 2005 | 539 | 320 | 219 |
| 2006 | 546 | 317 | 229 |
| 2007 | 525 | 317 | 208 |
| 2008 | 534 | 303 | 231 |
| 2009 | 514 | 308 | 206 |
| 2010 | 571 | 312 | 259 |
| 2011 | 563 | 406 | 157 |
| 2012 | 564 | 396 | 168 |
| 2013 | 554 | 391 | 163 |
| 2014 | 557 | 388 | 169 |
| 2015 | 548 | 382 | 166 |
| 2016 | 578 | 375 | 203 |
| 2017 | 596 | 369 | 227 |

Fuente: Boletín Estadístico de la UNJBG 28-2016
Oficio N° 0158-2018-ORHU/UNJBG.

2.4 ADMINISTRATIVOS

Cuadro 19.

Personal Administrativo según Grupos Ocupacionales, Condición y Género - 2017

| Personal Administrativo | Total | | | Funcionarios | | Profesionales | | Técnicos | | Auxiliares | |
|-------------------------|------------|------------|------------|--------------|-----------|---------------|-----------|-----------|-----------|------------|-----------|
| | Total | H | M | H | M | H | M | H | M | H | M |
| Total | 406 | 238 | 168 | 24 | 24 | 39 | 56 | 77 | 53 | 98 | 35 |
| Nombrado | 260 | 150 | 110 | 16 | 20 | 33 | 50 | 56 | 34 | 45 | 6 |
| Contratado | 84 | 47 | 37 | 8 | 4 | 6 | 6 | 21 | 19 | 12 | 8 |
| CAS. | 62 | 41 | 21 | 0 | 0 | 0 | 0 | 0 | 0 | 41 | 21 |

Fuente: Oficio N° 0158-2018-ORHU/UNJBG.

Gráfico 5.

Personal Administrativo según Grupos Ocupacionales, Condición y Género - 2017



Fuente: Cuadro 19.

Cuadro 20.

**Evolución del Personal Administrativo por Año y Condición:
Periodo 1972 - 2017**

| AÑO | CONDICIÓN | | | |
|------|-----------|-----------|-------------|------|
| | TOTAL | NOMBRADOS | CONTRATADOS | CAS. |
| 1972 | 14 | 4 | 10 | - |
| 1973 | 34 | 30 | 4 | - |
| 1974 | 43 | 35 | 8 | - |
| 1975 | 48 | 37 | 11 | - |
| 1976 | 54 | 37 | 17 | - |
| 1977 | 101 | 76 | 25 | - |
| 1978 | 100 | 76 | 24 | - |
| 1979 | 100 | 93 | 7 | - |
| 1980 | 144 | 113 | 31 | - |
| 1981 | 221 | 191 | 30 | - |
| 1982 | 209 | 195 | 14 | - |
| 1983 | 206 | 193 | 13 | - |
| 1984 | 203 | 190 | 13 | - |
| 1985 | 195 | 182 | 13 | - |
| 1986 | 195 | 182 | 13 | - |
| 1987 | 196 | 190 | 6 | - |
| 1988 | 203 | 187 | 16 | - |
| 1989 | 215 | 181 | 34 | - |
| 1990 | 214 | 199 | 15 | - |
| 1991 | 206 | 195 | 11 | - |
| 1992 | 212 | 201 | 11 | - |
| 1993 | 232 | 220 | 12 | - |
| 1994 | 212 | 200 | 12 | - |
| 1995 | 187 | 174 | 13 | - |
| 1996 | 221 | 164 | 57 | - |
| 1997 | 170 | 159 | 11 | - |
| 1998 | 359 | 155 | 204 | - |
| 1999 | 406 | 150 | 256 | - |
| 2000 | 355 | 148 | 207 | - |
| 2001 | 317 | 148 | 169 | - |
| 2002 | 372 | 148 | 224 | - |
| 2003 | 375 | 179 | 196 | - |
| 2004 | 359 | 236 | 123 | - |
| 2005 | 354 | 241 | 113 | - |
| 2006 | 369 | 259 | 110 | - |
| 2007 | 369 | 259 | 110 | - |
| 2008 | 353 | 245 | 108 | - |
| 2009 | 350 | 245 | 105 | - |
| 2010 | 344 | 305 | 39 | - |
| 2011 | 344 | 305 | 39 | - |
| 2012 | 348 | 283 | 65 | - |
| 2013 | 406 | 279 | 66 | 61 |
| 2014 | 411 | 279 | 72 | 60 |
| 2015 | 396 | 275 | 63 | 58 |
| 2016 | 391 | 274 | 56 | 61 |
| 2017 | 406 | 260 | 84 | 62 |

Fuente: Boletín Estadístico de la UNJBG 28-2016
Oficio N° 0158-2018-ORHU/UNJBG.

3. PRINCIPALES INDICADORES UNIVERSITARIOS

3.1. INDICADORES UNIVERSITARIOS

➤ POSTULANTE/VACANTE

La Universidad Nacional Jorge Basadre Grohmann en el año 2017, ofreció 1682 vacantes, para el ingreso a sus diferentes Escuelas Profesionales, tal como se señala en la R.R. N° 2044-2017-UN/JBG.

En el año 2017 se ha contado con una participación de 8962 postulantes a comparación del año 2016, se tuvo un total de 6982 postulantes. Lo que permite señalar tal como; se establece en el Cuadro 21 que el indicador postulante/vacante fue 5 a 1 aproximadamente, es decir por cada 5 postulantes había 1 vacante. Asimismo, durante el periodo del 2009 al 2017, se han tenido un total de 67720 postulantes y 14813 vacantes.

Cuadro 21.

Evolución y relación de Postulantes / Vacantes del 2009 al 2017

| AÑOS | 2009 | 2010 | 2011 | 2012 | 2013 | 2014 | 2015 | 2016 | 2017 |
|--------------------|------|------|------|------|------|------|------|------|------|
| POSTULANTES | 6302 | 5147 | 6415 | 8817 | 8372 | 8477 | 8217 | 7011 | 8962 |
| VACANTES | 1456 | 1624 | 1612 | 1613 | 1580 | 1874 | 1633 | 1739 | 1682 |
| POSTULANTE/VACANTE | 4 | 3 | 4 | 5 | 5 | 5 | 5 | 4 | 5 |

Fuente: Cuadro 1.

Gráfico 6.

Evolución y Relación de Postulantes / Vacantes del 2009 al 2017



Fuente: Cuadro 21.

➤ POSTULANTE/INGRESANTE

Se puede observar en el Cuadro 22 que el indicador Postulante/Ingresante en el año 2017 fue de un aproximado de 5 a 1, es decir de cada 5 postulantes ingresa 1. A comparación del año 2016 que fue 4.

Asimismo, durante el periodo del 2009 al 2017, se han tenido un total de 67720 postulantes y 13639 ingresantes.

Finalmente, se puede señalar que el total de ingresantes de 2017 representa el 18,72% del total de postulantes a comparación del año 2016, la proporción de ingresantes fue el 23,52% del total de postulantes de ese mismo año.

Cuadro 22.

Evolución y Relación de Postulantes / Ingresantes a la UNJBG del 2009 al 2017

| AÑOS | 2009 | 2010 | 2011 | 2012 | 2013 | 2014 | 2015 | 2016 | 2017 |
|------------------------------|------|------|------|------|------|------|------|------|------|
| POSTULANTES | 6302 | 5147 | 6415 | 8817 | 8372 | 8477 | 8217 | 7011 | 8962 |
| INGRESANTES | 1365 | 1544 | 1432 | 1643 | 1584 | 1343 | 1401 | 1649 | 1678 |
| POSTULANTE/INGRESANTE | 5 | 3 | 4 | 5 | 5 | 6 | 6 | 4 | 5 |

Fuente: Cuadro 1

Gráfico 7.

Evolución y Relación de Postulantes / Ingresantes a la UNJBG del 2009 al 2017



Fuente: Cuadro 22.

➤ BACHILLER/TITULADO

Cuadro 23.

Evolución de Bachilleres y Titulados a la UNJBG del 2009 al 2017

| INDICADORES | 2009 | 2010 | 2011 | 2012 | 2013 | 2014 | 2015 | 2016 | 2017 |
|---------------------------|------|------|------|------|------|------|------|------|------|
| BACHILLERES | 678 | 1015 | 816 | 703 | 805 | 804 | 806 | 762 | 823 |
| TITULADOS | 420 | 651 | 755 | 468 | 467 | 657 | 520 | 477 | 436 |
| BACHILLER/TITULADO | 1,61 | 1,56 | 1,08 | 1,50 | 1,72 | 1,22 | 1,55 | 1,59 | 1,88 |

Fuente: Cuadro 1.

Del periodo comprendido 2009 - 2017, se han graduado en nuestra Universidad un total de 7212 egresados y se han titulado 4851 Bachilleres.

En el año 2017 se ha tenido exactamente 823 bachilleres y 436 titulados de las diferentes Escuelas Profesionales de la Universidad. Se puede observar en el Cuadro 23 que el indicador Bachiller/Titulado fue de 1,88; es decir cada 2 titulados se tuvo un bachiller.

De acuerdo al Cuadro 12, la Facultad que registra mayor número de bachilleres es la Facultad de Ciencias Jurídicas y Empresariales con 221 (26,85%), siendo la Facultad de Ciencias la que registro el menor número de bachilleres contando solo con un total de 19 (2,31%), bachilleres.

Del 100% de los bachilleres el 52,86% está representado por el sexo femenino y el 47,14% por el sexo masculino.

Asimismo, de acuerdo al Cuadro 13, la Facultad que registran mayor número de titulados es la Facultad de Ciencias de la Salud con 113. Sin embargo, la Facultad de Educación, Comunicación y Humanidades que registro el menor número de titulados con un total de 11.

Del 100% de los titulados el 50,22% está representado por el sexo femenino y el 49,77% por el sexo masculino.

➤ ALUMNO/DOCENTE

Cuadro 24.
Relación Alumno/Docente por Facultad de la UNJBG -2017

| Facultades | Docentes | | | Alumnos | Alumno/Docente |
|--|------------|------------|-------------|-------------|----------------|
| | Total | Nombrados | Contratados | | |
| Ingeniería | 80 | 58 | 22 | 1194 | 14,93 |
| Ciencias Jurídicas y Empresariales | 66 | 40 | 26 | 1438 | 21,79 |
| Ciencias Agropecuarias | 86 | 57 | 30 | 1231 | 14,31 |
| Ciencias de la Salud | 154 | 79 | 75 | 1089 | 7,07 |
| Educación, Comunicación y Humanidades | 76 | 54 | 22 | 919 | 12,09 |
| Ciencias | 70 | 52 | 18 | 361 | 5,16 |
| Ingeniería Civil, Arquitectura y Geotecnia | 64 | 29 | 35 | 963 | 15,05 |
| TOTAL | 595 | 369 | 227 | 7195 | 12,07 |

Importante: En el año académico 2017, se contrató a un docente con categoría de Principal.

Fuente: Cuadro 9, 14 y 15.

De acuerdo al Cuadro 9, en el año 2017 se cuantificó una población total estudiantil de pregrado de 7195 alumnos (I semestre). Teniendo a la Facultad de Ciencias Jurídicas y Empresariales, con un total de 1438 matriculados que representan el 19,99% del total de la población, la Facultad de Ciencias Agropecuarias tuvo un total de 1231 que representa el 17,11%, la Facultad de Ingeniería con 1194 representa el 16,59%, seguidamente se tiene a la Facultad de Ciencias de la Salud con un total conformado de 1089 estudiantes matriculados el mismo que representa al 15,14%, y la Facultad de Ingeniería Civil, Arquitectura y Geotecnia tuvo 963 estudiantes matriculados que representa a un 13,38%.

La mayor concentración de género estuvo representada por un total 3726 estudiantes hombres, una cifra que corresponde al 51,79% de la población total y el 48,21% restante corresponde 3469 mujeres.

Asimismo, en el año 2017 se contó con 596 docentes de los cuales 369 nombrados y 227 contratados; Tal como se puede apreciar en el Cuadro 14 y Cuadro 15. De los 369 docentes nombrados; se contó con 176 en la categoría de Principales, 88 Asociados, 105 Auxiliares y de los 227 docente contratados; 184 son Auxiliares y 43 Jefes de Práctica.

Finalmente, en el Cuadro 24 que el indicador Alumno/Docente fue de 12,07; es decir cada 12 alumnos se tuvo un docente.

SEGUNDA ESPECIALIDAD



4. SEGUNDA ESPECIALIDAD - Matricula

Cuadro25.

Matriculados en Segunda Especialidad por Facultad y Sexo 2017

| PROGRAMA ACADÉMICO | TOTAL | Matriculados* | |
|--|------------|---------------|------------|
| | TOTAL | H | M |
| TOTAL | 210 | 51 | 159 |
| Facultad de Ingeniería | 0 | 0 | 0 |
| Facultad de Ciencias Jurídicas y Empresariales | 37 | 19 | 18 |
| <i>Segunda Especialidad en Auditoría Financiera</i> | 0 | 0 | 0 |
| <i>Segunda Especialidad en Gestión Pública</i> | 37 | 19 | 18 |
| Facultad de Ciencias Agropecuarias | 0 | 0 | 0 |
| Facultad de Ciencias de la Salud | 160 | 29 | 131 |
| <i>Segunda Especialidad en Administración y Gerencia de los Servicios de Salud</i> | 0 | | |
| <i>Segunda Especialidad en Cuidado Enfermero en Crecimiento y Desarrollo</i> | 18 | 0 | 18 |
| <i>Segunda Especialidad en Cuidado Enfermero en Emergencias y Desastres</i> | 28 | 3 | 25 |
| <i>Segunda Especialidad en Cuidado Enfermero en Estimulación Temprana</i> | 0 | | |
| <i>Segunda Especialidad en Cuidado Enfermero en Neonatología</i> | 9 | 0 | 9 |
| <i>Segunda Especialidad en Cuidado Enfermero en Paciente Crítico Mención en Adulto</i> | 0 | | |
| <i>Segunda Especialidad en Enfermería en Centro Quirúrgico</i> | 17 | 2 | 15 |
| <i>Segunda Especialidad en Enfermería en Salud Pública y Comunitaria</i> | 11 | 0 | 11 |
| <i>Segunda Especialidad en Monitoreo Fetal y Ecografía Obstétrica</i> | 29 | 1 | 28 |
| <i>Segunda Especialidad en Ortopedia y Ortopedia Maxilar</i> | 0 | | |
| <i>Segunda Especialidad en Periodoncia e Implantología</i> | 17 | 12 | 5 |
| <i>Segunda Especialidad en Rehabilitación Oral</i> | 17 | 5 | 12 |
| <i>Segunda Especialidad en Salud Familiar y Comunitaria</i> | 14 | 6 | 8 |
| Facultad de Educación, Comunicación y Humanidades | 13 | 3 | 10 |
| <i>Segunda Especialidad en Educación Intercultural Bilingüe</i> | 13 | 3 | 10 |
| Facultad de Ciencias | 0 | 0 | 0 |
| Facultad de Ingeniería Civil, Arquitectura y Geotecnia | 0 | 0 | 0 |

*: Registro de datos en el Sistema de DASA hasta el Febrero del 2018.

Fuente: Oficio N° 736-2017-DASA/UNJBG.

POSGRADO

5. POSGRADO

Cuadro 26.

Vacantes, Postulantes e Ingresantes en Posgrado de la UNJBG según Maestría y Sexo 2017

| ESPECIALIDAD | VACANTES | POSTULANTES | | | INGRESANTES | | |
|---|----------|-------------|----|----|-------------|----|----|
| | | TOTAL | T | H | M | T | H |
| MAESTRÍAS | | | | | | | |
| Maestría en Gestión Empresarial | 60 | 48 | 20 | 28 | 46 | 19 | 24 |
| Maestría en Desarrollo Agrario | 0 | 0 | 0 | 0 | 0 | 0 | 0 |
| Maestría en Computación e Informática | 0 | | 0 | 0 | 0 | 0 | 0 |
| Maestría en Tecnología Educativa | 0 | | 0 | 0 | 0 | 0 | 0 |
| Maestría en Gestión Ambiental y Desarrollo Sostenible | 60 | 57 | 37 | 20 | 57 | 37 | 20 |
| Maestría en Contabilidad: Auditoría | 60 | 30 | 12 | 18 | 26 | 10 | 16 |
| Maestría en Ingeniería de Sistemas e Informática - Administración de Tecnologías de Información | 60 | 19 | 13 | 6 | 16 | 11 | 5 |
| Maestría en Ciencia y Tecnología de Alimentos | 0 | 0 | 0 | 0 | 0 | 0 | 0 |
| Maestría en Enfermería en Salud del Niño y del Adolescente | 60 | 0 | 0 | 0 | 0 | 0 | 0 |
| Maestría en Enfermería en Salud del Adulto y del Anciano | 60 | 1 | 1 | 0 | 0 | 0 | 0 |
| Maestría en Gerencia y Administración de la Educación | 60 | 41 | 17 | 24 | 40 | 17 | 23 |
| Maestría en Agronegocios | 0 | 0 | 0 | 0 | 0 | 0 | 0 |
| Maestría en Salud Pública | 60 | 70 | 18 | 52 | 70 | 18 | 52 |
| Maestría en Derecho Civil y Comercial | 60 | 20 | 4 | 16 | 19 | 4 | 15 |
| Maestría en Derecho con mención en Derecho Penal y Procesal Penal | 60 | 34 | 23 | 11 | 34 | 23 | 11 |
| Maestría en Ciencia y Tecnología de Alimentos - Enología | 0 | 0 | 0 | 0 | 0 | 0 | 0 |
| Maestría Gerencia Publica | 60 | 95 | 54 | 41 | 92 | 54 | 38 |
| Maestría de Proyectos de Inversión | 60 | 29 | 14 | 15 | 29 | 14 | 15 |

Fuente: ESPG – UNJBG 2018.

Cuadro 27.

**Matriculados en Posgrado por Maestrías y Doctorados según ciclos
2017**

| PROGRAMA ACADÉMICO | TOTAL | PERIODO* | | | | | |
|--|------------|-----------|-----------|------------|------------|-----------|-----------|
| | | I ciclo | | II ciclo | | IV ciclo | |
| TOTAL | TOTAL | H | M | H | M | H | M |
| Maestrías | 454 | 64 | 75 | 115 | 112 | 48 | 40 |
| <i>Maestría en Contabilidad Auditoría</i> | 37 | 0 | 0 | 8 | 12 | 5 | 12 |
| <i>Maestría en Derecho Civil y Comercial</i> | 2 | 0 | 0 | 0 | 2 | 0 | 0 |
| <i>Maestría en Derecho Con Mención En Derecho Penal y Procesal Penal</i> | 32 | 6 | 4 | 11 | 5 | 5 | 1 |
| <i>Maestría en Gerencia Pública</i> | 96 | 23 | 14 | 22 | 16 | 13 | 8 |
| <i>Maestría en Gerencia y Administración de la Educación</i> | 39 | 8 | 7 | 7 | 16 | 0 | 1 |
| <i>Maestría en Gestión Ambiental y Desarrollo Sostenible</i> | 86 | 16 | 4 | 21 | 18 | 14 | 13 |
| <i>Maestría en Gestión Empresarial</i> | 43 | 0 | 18 | 20 | 3 | 2 | |
| <i>Maestría en Ing. de Sistemas e informática - Adm. Tec. de Información</i> | 13 | 0 | 0 | 7 | 5 | 1 | 0 |
| <i>Maestría en Proyectos de Inversión</i> | 41 | 4 | 8 | 11 | 6 | 7 | 5 |
| <i>Maestría en Salud Pública</i> | 64 | 7 | 20 | 8 | 29 | 0 | 0 |
| <i>Maestría en Agronegocios</i> | 1 | 0 | 0 | 0 | 0 | 1 | 0 |
| Doctorados | 69 | 0 | 0 | 0 | 0 | 39 | 30 |
| <i>Doctorado en Administración</i> | 16 | 0 | 0 | 0 | 0 | 12 | 4 |
| <i>Doctorado en Ciencias Ambientales</i> | 18 | 0 | 0 | 0 | 0 | 15 | 3 |
| <i>Doctorado en Ciencias Contables y Financieras</i> | 24 | 0 | 0 | 0 | 0 | 9 | 15 |
| <i>Doctorado en Ciencias de la Educación</i> | 11 | 0 | 0 | 0 | 0 | 3 | 8 |

*: Registro de datos en el Sistema de DASA hasta el Febrero del 2018.

Fuente: Oficio N° 736-2017-DASA/UNJBG.

De acuerdo al Cuadro 27, en el año académico 2017, la Escuela de Posgrado tuvo un total de 523 matriculados. Siendo 454 matriculados de los programas de maestría y 88 de los programas de doctorado.

La “Maestría en Gestión Pública” es el programado maestrías que tuvo la mayor concentración de matriculados con un total de 96 estudiantes, y con respecto a los programas de doctorados se tuvo mayor concentración en el de “Doctorado en Ciencias Contables y Financieras” con un total de 24 estudiantes.

PROYECTOS



6. PROYECTOS DE INVESTIGACIÓN

Cuadro 28.

Número de Proyectos de Investigación Concluidos en el Año - 2017
por Escuela Profesional según Facultad

| Especialidad | TOTAL |
|---|------------|
| | 134 |
| Facultad de Ingeniería | 25 |
| E.P. de Ingeniería de Minas | 4 |
| E.P. de Ingeniería Metalúrgica | 6 |
| E.P. de Ingeniería Mecánica | 4 |
| E.P. de Ingeniería en Informática y Sistemas | 4 |
| E.P. de Ingeniería Química | 7 |
| Facultad de Ciencias Jurídicas y Empresariales | 14 |
| E.P. de Ciencias Contables y Financieras | 5 |
| E.P. de Ciencias Administrativas | 4 |
| E.P. de Derecho y Ciencias Políticas | 1 |
| E.P. de Ingeniería Comercial | 4 |
| Facultad de Ciencias Agropecuarias | 30 |
| E.P. de Agronomía | 4 |
| E.P. de Medicina Veterinaria Zootecnia | 8 |
| E.P. de Economía Agraria | 4 |
| E.P. de Ingeniería en Industrias Alimentarias | 9 |
| E.P. de Ingeniería Pesquera | 4 |
| E.P. de Ingeniería Ambiental | 1 |
| Facultad de Ciencias de la Salud | 17 |
| E.P. de Obstetricia | 5 |
| E.P. de Enfermería | 7 |
| E.P. de Medicina Humana | 5 |
| E.P. de Odontología | 0 |
| E.P. de Farmacia y Bioquímica | 0 |
| Facultad de Educación, Comunicación y Humanidades | 23 |
| E.P. de Educación | 19 |
| E.P. de Ciencias de la Comunicación | 4 |
| E.P. de Historia | 0 |
| Facultad de Ciencias | 24 |
| E.P. de Biología-Microbiología | 4 |
| E.P. de Física Aplicada | 11 |
| E.P. de Matemáticas | 9 |
| Facultad de Ingeniería Civil, Arquitectura y Geotecnia | 1 |
| E.P. de Ingeniería Civil | 0 |
| E.P. de Arquitectura | 0 |
| E.P. de Ingeniería Geológica - Geotecnia | 0 |
| E.P. de Artes | 1 |

Fuente: UGPC – UNJBG.

7. PROYECTOS DE INVERSIÓN

Cuadro 29.

Proyectos de inversión con avance en el año presupuestal - 2017

| SNIP | PROYECTO DE INVERSIÓN | GASTO ACUMULADO AL AÑO 2017 | EJECUCION AÑO 2017 | AVANCE % RESPECTO A LA INV.TOTAL |
|--------|---|-----------------------------|--------------------|----------------------------------|
| 229379 | Mejoramiento, ampliación del servicio educativo de la Escuela Académico Profesional de Educación en la FECH de la Universidad Nacional Jorge Basadre Grohmann Tacna | 9,295,245.01 | 3,528,138.87 | 31.195% |
| 307518 | Mejoramiento, ampliación del servicio académico de la EAP. de ingeniería Pesquera de la Facultad de Ciencias Agropecuarias de la UNJBG de Tacna | 7,258,086.43 | 7,084,485.73 | 64.10% |
| 298993 | Mejoramiento servicio académico del E.A.P. Medicina Veterinaria y Zootecnia de la Facultad de Ciencias Agropecuarias de la Universidad Nacional Jorge Basadre Grohmann - Tacna | 8,974,778.49 | 5,352,960.08 | 99.21% |
| 25211 | Implementación de los laboratorios de la Facultad de Ingeniería Metalúrgica de la Universidad Nacional Jorge Basadre Grohmann | 6,662,094.77 | 180,439.58 | 98.33% |
| 67553 | Fortalecimiento del soporte logístico para el desarrollo de la investigación y formación profesional de la Universidad Nacional Jorge Basadre Grohmann De Tacna | 1,719,747.58 | 104,000 | 37.79% |
| 265355 | Mejoramiento de los servicios de laboratorio de la E.A.P de Ciencias de la comunicación de la Facultad de Educación, Comunicación y Humanidades de la UNJBG de Tacna | 340,558.01 | 292,088.01 | 16.84% |
| 282225 | Mejoramiento del servicio informático de plataforma web de la Universidad Nacional JORGE BASADRE GROHMANN de TACNA | 11,780 | 4,800 | 1.36% |
| 289193 | Perfil: Mejoramiento del servicio académico de la EAP. de Ingeniería en Informática y Sistemas de la Facultad de ingeniería - UNJBG TACNA | 8,900 | 8,900 | 0.098% |
| 366123 | Mejoramiento y ampliación del servicio de enseñanza e investigación de la E.P. de ingeniería en economía agraria de la facultad de ciencias agropecuarias de la Universidad Nacional Jorge Basadre Grohmann, Distrito, provincia Tacna de la Región Tacna | 8,900 | 8,900 | 0.1% |

Fuente: Oficina de Supervisión de Proyectos - UNJBG.

COOPERACIÓN NACIONAL E INTERNACIONAL

8. COOPERACIÓN NACIONAL E INTERNACIONAL

Cuadro 30.

Número de Estudiantes del Extranjero que realizaron intercambio CRISCOS por Semestre - 2017

| ORIGEN | I SEMESTRE | II SEMESTRE | TOTAL |
|--------------|------------|-------------|-----------|
| Argentina | 05 | 07 | 12 |
| Bolivia | 01 | 00 | 01 |
| TOTAL | 06 | 07 | 13 |

Fuente: Oficio N° 050-2018-OCNI, R.R. N° 1741-2017-UNJBG, R.R. N° 2581-2017-UNJBG., R.R. N° 2698-2017-UNJBG., R.R. N° 2927-2017-UNJBG.

Cuadro 31.

Número de Estudiantes de la UNJBG, que realizaron intercambio CRISCOS por Semestre - 2017

| DESTINO | I SEMESTRE | II SEMESTRE | TOTAL |
|--------------|------------|-------------|-----------|
| Argentina | 00 | 03 | 03 |
| Bolivia | 08 | 08 | 16 |
| Chile | 02 | 01 | 03 |
| Paraguay | 00 | 00 | 00 |
| TOTAL | 10 | 12 | 22 |

Fuente: Oficio N° 050-2017-OCNI, R.R. N° 1741-2017-UNJBG, R.R. N° 2581-2017-UNJBG.

Cuadro 32.

Número de Estudiantes de la UNJBG, que realizaron intercambio CRISUR por Semestre - 2017

| UNIVERSIDAD DE DESTINO | I SEMESTRE | II SEMESTRE | TOTAL |
|------------------------------------|------------|-------------|-----------|
| Nacional del Altiplano - Puno | 01 | 02 | 03 |
| Nacional San Agustín - Arequipa | 02 | 03 | 05 |
| Tecnológica de los Andes - Abancay | 01 | 00 | 01 |
| TOTAL | 04 | 05 | 09 |

Fuente: Oficio N° 050-2017-OCNI, R.R. N° 2582-2017-UNJBG.

Cuadro 33.

Número de Estudiantes Extranjeros que realizaron intercambio 2017

| UNIVERSIDAD DE DESTINO | I SEMESTRE | II SEMESTRE | TOTAL |
|---|------------|-------------|-----------|
| Universidad de Guadalajara - México | 01 | 02 | 03 |
| Universidad Tecnológica de Tabasco - México | 01 | 00 | 01 |
| Universidad Francisco José de Caldas - Colombia | 02 | 00 | 02 |
| TOTAL | 04 | 02 | 06 |

Fuente: Oficio N° 050-2017-OCNI, R.R. N° 1858-2017-UNJBG., R.R. N° 1699-2017-UNJBG., R.R. N° 2720-2017-UNJBG

SERVICIOS A LA COMUNIDAD UNIVERSITARIA

9. ESTADÍSTICA DE LOS SERVICIOS A LA COMUNIDAD UNIVERSITARIA



Cuadro 34.

Número de Atenciones por Servicio de Salud - 2017

| TIPO DE ATENCIÓN | TOTAL | ENE | FEB | MAR | ABR | MAY | JUN | JUL | AGO | SEP | OCT | NOV | DIC |
|-------------------------------|-------------|-----------|-----------|-------------|------------|------------|------------|------------|------------|------------|------------|------------|------------|
| Servicio Médico | 2744 | 73 | 23 | 72 | 240 | 247 | 416 | 324 | 270 | 358 | 335 | 201 | 185 |
| Alumnos | 1844 | 32 | 7 | 11 | 176 | 149 | 337 | 227 | 161 | 263 | 231 | 142 | 108 |
| Docentes | 133 | 2 | 3 | 15 | 10 | 14 | 15 | 14 | 13 | 15 | 13 | 7 | 12 |
| Servidores Administrativos | 767 | 39 | 13 | 46 | 54 | 84 | 64 | 83 | 96 | 80 | 91 | 52 | 65 |
| Servicio de Enfermería | 4307 | 23 | 1 | 3047 | 159 | 151 | 86 | 85 | 256 | 132 | 134 | 136 | 104 |
| Consultas y Evaluación | 2175 | | | 1572 | 118 | 96 | 43 | 30 | 117 | 50 | 87 | 46 | 13 |

Fuente: OBUN.- UNJBG

Cuadro 35.

Número de Atenciones Asistencial según Usuarios - 2017

| TIPO DE ATENCIÓN | TOTAL | ENE | FEB | MAR | ABR | MAY | JUN | JUL | AGO | SEP | OCT | NOV | DIC |
|--|-------|-----|-----|-----|-----|-----|-----|-----|-----|-----|-----|-----|-----|
| Servicio/Producción de la Sección Asistencial | | | | | | | | | | | | | |
| Alumnos | 570 | 43 | 12 | 56 | 71 | 86 | 96 | 61 | 42 | 35 | 30 | 25 | 13 |
| Docentes | 29 | 2 | 0 | 2 | 3 | 4 | 5 | 3 | 2 | 3 | 2 | 2 | 1 |
| Servidores Administrativos | 48 | 3 | 0 | 5 | 5 | 7 | 5 | 6 | 5 | 4 | 3 | 3 | 2 |

Fuente: OBUN.- UNJBG

Cuadro 36.

Número de Atenciones Psicológicas según Usuarios - 2017

| TIPO DE ATENCIÓN | TOTAL | ENE | FEB | MAR | ABR | MAY | JUN | JUL | AGO | SEP | OCT | NOV | DIC |
|----------------------------|-------|-----|-----|------|-------|-----|-----|-----|-----|-----|-----|-----|-----|
| Alumnos | 11334 | 84 | 0 | 9069 | 1,175 | 219 | 41 | 356 | 90 | 41 | 92 | 48 | 119 |
| Docentes | 56 | 12 | 0 | 4 | 1 | 1 | 1 | 0 | 8 | 0 | 17 | 0 | 12 |
| Servidores Administrativos | 112 | 17 | 0 | 8 | 0 | 17 | 0 | 14 | 12 | 8 | 16 | 12 | 8 |

Fuente: OBUN.- UNJBG.



Cuadro 37.

Total de Participantes según Actividades Deportivas - Año 2017

| Tipo de atención | ENE | FEB | MAR | ABR | MAY | JUN | JUL | AGO | SEP | OCT | NOV | DIC | Total |
|-------------------------|----------|----------|----------|----------|----------|----------|----------|----------|----------|----------|----------|----------|-----------|
| Deportes y recreación | 0 | 1 | 0 | 0 | 3 | 2 | 1 | 0 | 3 | 3 | 2 | 0 | 15 |
| Deportivo Club UNTAC | 0 | 1 | 0 | 0 | 2 | 1 | 0 | 0 | 2 | 1 | 1 | 0 | 8 |
| Comunidad Universitaria | 0 | 0 | 0 | 0 | 1 | 1 | 1 | 0 | 1 | 2 | 1 | 0 | 7 |
| Total | 0 | 2 | 0 | 0 | 6 | 4 | 2 | 0 | 6 | 6 | 4 | 0 | 30 |

Fuente: IDEP - UNJBG

Cuadro 38.

Cantidad de Atenciones de la Sección de Transporte por meses del año según Actividad - 207

| Transportes | ENE | FEB | MAR | ABR | MAY | JUN | JUL | AGO | SEP | OCT | NOV | DIC |
|-------------------------------------|------|------|------|------|------|------|------|-------|------|-------|-------|------|
| Atenciones y viajes realizados | 163 | 168 | 186 | 207 | 346 | 183 | 220 | 211 | 216 | 261 | 345 | 382 |
| Apoyo a la Comunidad Universitaria | 154 | 140 | 161 | 162 | 286 | 126 | 160 | 154 | 147 | 198 | 273 | 323 |
| Servicio de Transporte por Convenio | 6 | 20 | 23 | 36 | 44 | 42 | 40 | 44 | 42 | 44 | 42 | 38 |
| Apoyo a la Formación Académica | 3 | 8 | 2 | 9 | 16 | 15 | 20 | 13 | 27 | 19 | 30 | 21 |
| Km Recorridos | 1031 | 2094 | 1347 | 4077 | 3175 | 3963 | 7516 | 10831 | 5881 | 12039 | 12191 | 5375 |
| Apoyo a la Comunidad Universitaria | 126 | 134 | 131 | 162 | 234 | 222 | 144 | 126 | 134 | 171 | 234 | 306 |
| Servicio de Transporte por Convenio | 245 | 385 | 856 | 1368 | 1672 | 1596 | 1520 | 1672 | 1596 | 1672 | 1596 | 1444 |
| Apoyo a la Formación Académica | 660 | 1575 | 360 | 2547 | 1269 | 2145 | 5852 | 9033 | 4151 | 10196 | 10361 | 3625 |

Fuente: Informe N° 009-2018-Tra/UNJBG

CENTROS DE PRODUCCIÓN

ITEL CEID



10. CENTROS DE PRODUCCIÓN

Cuadro 39.

Cantidad de Matriculados al ITEL por Bimestre según Carrera - 2017

| Nº. | CARRERAS | INGRESANTES POR BIMESTRE AÑO ACADÉMICO 2017 | | | | | | Total |
|--------------|--|---|-----------|------------|-----------|------------|------------|------------|
| | | 2017-I | 2017-II | 2017-III | 2017-IV | 2017-V | 2017-VI | |
| 1 | Técnico Analista Programador de Sistemas | 12 | 7 | 22 | 13 | 15 | 0 | 69 |
| 2 | Secretariado Ejecutivo Computarizado | 12 | 7 | 22 | 13 | 15 | 0 | 69 |
| 3 | Secretaria y Asistente Ejecutiva | 0 | 0 | 8 | 0 | 0 | 0 | 8 |
| 4 | Técnico de Diseño Grafico | 13 | 0 | 9 | 9 | 4 | 0 | 35 |
| 5 | Computación Informática | 0 | 8 | 16 | 10 | 17 | 9 | 60 |
| 6 | Técnico en Contabilidad Computarizada | 43 | 41 | 41 | 31 | 41 | 55 | 252 |
| 4 | Asistente Informático en Ingeniería y Arquitectura | 39 | 13 | 32 | 7 | 24 | 25 | 140 |
| 5 | Técnico en Ofimática | 14 | 0 | 27 | 0 | 17 | 15 | 73 |
| TOTAL | | 133 | 76 | 177 | 83 | 133 | 104 | 706 |

Fuente: Oficio N° 015-2018 – ITEL/UNJBG.

Cuadro 41.

Cantidad de Egresados y Titulados en ITEL según Carrera - 2017

| Nº. | CARRERAS | EGRESADOS Y TITULADOS | | | | | |
|--------------|--|-----------------------|-----------|-----------|-----------|-----------|-----------|
| | | TOTAL | EGRESADOS | | TOTAL | TITULADOS | |
| | | | Hombre | Mujer | | Hombre | Mujer |
| 1 | Técnico Analista Programador de Sistemas | 5 | 2 | 3 | 7 | 4 | 3 |
| 2 | Secretariado Gerencial Computarizado | 0 | 0 | 0 | 0 | 0 | 0 |
| 3 | Secretariado Ejecutivo Computarizado | 2 | 0 | 2 | 2 | 0 | 2 |
| 4 | Técnico en Contabilidad Computarizada | 18 | 4 | 14 | 23 | 6 | 17 |
| 5 | Asistente Informático en Ingeniería y Arquitectura | 17 | 16 | 1 | 13 | 12 | 1 |
| 6 | Técnico en Ofimática | 12 | 9 | 3 | 7 | 4 | 3 |
| TOTAL | | 54 | 31 | 23 | 52 | 26 | 26 |

Fuente: Oficio N° 015-2018 – ITEL/UNJBG

Cuadro 42.

Cantidad de Matriculados en el CEID según Idioma - 2017

| MES | INGLES | FRANCES | ITALIANO | PORTUGUES | CHINO | JAPONES | COREANO | INGLES NIÑOS | INGLES CAPACITA | INGLES INTENSIVO | PORTUGUES CAPACITAC. | TOTAL |
|--------------------|--------------|------------|------------|------------|-----------|------------|------------|--------------|-----------------|------------------|----------------------|--------------|
| ENERO | 2026 | 9 | 5 | 16 | 4 | 22 | 40 | 221 | 0 | 126 | 0 | 2469 |
| FEBRERO | 2107 | 22 | 0 | 12 | 0 | 23 | 26 | 214 | 0 | 174 | 0 | 2578 |
| MARZO | 2107 | 13 | 14 | 32 | 7 | 23 | 33 | 237 | 0 | 97 | 1 | 2564 |
| ABRIL | 2211 | 14 | 14 | 16 | 0 | 14 | 43 | 0 | 0 | 98 | 0 | 2410 |
| MAYO | 2381 | 26 | 13 | 16 | 2 | 14 | 46 | 247 | 27 | 81 | 21 | 2847 |
| JUNIO | 2249 | 10 | 11 | 15 | 0 | 22 | 33 | 0 | 0 | 70 | 0 | 1457 |
| JULIO | 2040 | 14 | 25 | 24 | 0 | 16 | 0 | 226 | 0 | 74 | 14 | 2433 |
| AGOSTO | 2060 | 7 | 20 | 22 | 0 | 9 | 31 | 0 | 0 | 27 | 8 | 2184 |
| SETIEMBRE | 2131 | 0 | 19 | 22 | 0 | 8 | 30 | 207 | 0 | 68 | 0 | 2485 |
| OCTUBRE | 2021 | 0 | 17 | 19 | 0 | 5 | 0 | 0 | 0 | 73 | 25 | 2160 |
| NOVIEMBRE | 1952 | 14 | 0 | 17 | 0 | 1 | 23 | 184 | 0 | 0 | 0 | 2191 |
| DICIEMBRE | 1600 | 10 | 15 | 9 | 0 | 0 | 16 | 1 | 0 | 16 | 0 | 1667 |
| TOTAL GRAL. | 24885 | 139 | 153 | 220 | 13 | 157 | 321 | 1537 | 27 | 904 | 69 | 27445 |

Fuente: Oficio N° 33-2018 – CEID-UN/JBG.

Cuadro 43.

Cantidad de Alumnos Egresados por Niveles en el CEID según Idioma - 2017

| IDIOMAS | BASICO | INTERMEDIO | INT. AVANZADO | AVANZADO |
|--------------|-------------|------------|---------------|------------|
| INGLES | 1275 | 757 | 465 | 259 |
| FRANCES | 12 | 0 | 0 | 6 |
| ITALIANO | 20 | 8 | 5 | 0 |
| PORTUGUES | 20 | 8 | 0 | 0 |
| JAPONES | 12 | 0 | 7 | 25 |
| INGLES INTEN | 105 | 84 | 0 | 0 |
| TOTAL | 1444 | 857 | 477 | 290 |

Fuente: Oficio N° 33-2018 – CEID-UN/JBG.

11. ASPECTO ECONÓMICO

ESTADO DE SITUACIÓN FINANCIERA
Al 31 de Diciembre del 2017 y 2016
(En soles)

| | 2017 | 2016 | 2017 | 2016 |
|--|-----------------------|-----------------------|-----------------------|-----------------------|
| ACTIVO | | | | |
| ACTIVO CORRIENTE | | | | |
| Efectivo y Equivalente de Efectivo | 199,781,293.68 | 211,219,147.89 | 0.00 | 0.00 |
| Inversiones Disponibles | 0.00 | 0.00 | 2,534,399.05 | 3,439,503.17 |
| Cuentas por Cobrar (Neto) | 6,978.32 | 0.00 | 90,076.98 | 40,448.49 |
| Otras Cuentas por Cobrar (Neto) | 0.00 | 0.00 | 167,199.07 | 86,363.64 |
| Inventarios (Neto) | 563,773.53 | 622,278.31 | 2,594,908.55 | 2,433,510.93 |
| Servicios y Otros Pagados por Anticipado | 252,766.47 | 72,223.74 | 0.00 | 0.00 |
| Otras Cuentas del Activo | 1,390,188.26 | 677,287.59 | 0.00 | 0.00 |
| TOTAL ACTIVO CORRIENTE | 202,955,000.47 | 212,796,937.53 | 6,796,122.91 | 6,870,206.79 |
| ACTIVO NO CORRIENTE | | | | |
| Cuentas por Cobrar a Largo Plazo | 0.00 | 0.00 | 0.00 | 0.00 |
| Otras Ctas. por Cobrar a Largo Plazo | 0.00 | 0.00 | 0.00 | 0.00 |
| Inversiones (Neto) | 0.00 | 0.00 | 1,095,768.29 | 1,042,803.65 |
| Propiedades de Inversión | 0.00 | 0.00 | 42,438,458.14 | 41,729,609.87 |
| Propiedad, Planta y Equipo (Neto) | 130,351,244.17 | 111,588,920.71 | 0.00 | 0.00 |
| Otras Cuentas del Activo (Neto) | 6,835,803.46 | 5,712,432.14 | 0.00 | 0.00 |
| TOTAL ACTIVO NO CORRIENTE | 137,187,047.63 | 117,301,352.85 | 43,534,226.43 | 42,772,413.53 |
| TOTAL ACTIVO | 340,142,048.10 | 330,098,290.38 | 50,330,349.34 | 49,642,620.32 |
| Cuentas de Orden | 10,365,410.28 | 10,716,798.61 | 0.00 | 0.00 |
| TOTAL PASIVO Y PATRIMONIO | 330,092,048.10 | 330,092,290.38 | 339,682,048.10 | 330,092,290.38 |
| PASIVO Y PATRIMONIO | | | | |
| PASIVO CORRIENTE | | | | |
| Sobregiros Bancarios | 0.00 | 0.00 | 0.00 | 0.00 |
| Cuentas por Pagar a Proveedores | 2,534,399.05 | 3,439,503.17 | 0.00 | 0.00 |
| Impuestos, Contribuciones y Otros | 90,076.98 | 40,448.49 | 0.00 | 0.00 |
| Remuneraciones y Beneficios Sociales | 167,199.07 | 86,363.64 | 0.00 | 0.00 |
| Obligaciones Previsionales | 2,594,908.55 | 2,433,510.93 | 0.00 | 0.00 |
| Opciones de Crédito | 0.00 | 0.00 | 0.00 | 0.00 |
| Partes Cts. Deudas a Largo Plazo | 0.00 | 0.00 | 0.00 | 0.00 |
| Otras Cuentas del Pasivo | 1,419,539.65 | 870,390.56 | 0.00 | 0.00 |
| TOTAL PASIVO CORRIENTE | 6,796,122.91 | 6,870,206.79 | 0.00 | 0.00 |
| PASIVO NO CORRIENTE | | | | |
| Deudas a Largo Plazo | 0.00 | 0.00 | 0.00 | 0.00 |
| Cuentas Por Pagar a Proveedores | 0.00 | 0.00 | 0.00 | 0.00 |
| Beneficios Sociales | 1,095,768.29 | 1,042,803.65 | 0.00 | 0.00 |
| Obligaciones Previsionales | 42,438,458.14 | 41,729,609.87 | 0.00 | 0.00 |
| Provisiones | 0.00 | 0.00 | 0.00 | 0.00 |
| Otras Cuentas del Pasivo | 0.00 | 0.00 | 0.00 | 0.00 |
| Ingresos Diferidos | 0.00 | 0.00 | 0.00 | 0.00 |
| TOTAL PASIVO NO CORRIENTE | 43,534,226.43 | 42,772,413.53 | 0.00 | 0.00 |
| TOTAL PASIVO | 50,330,349.34 | 49,642,620.32 | 0.00 | 0.00 |
| PATRIMONIO | | | | |
| Hacienda Nacional | 280,658,468.91 | 280,658,468.91 | 0.00 | 0.00 |
| Hacienda Nacional Adicional | 0.00 | 0.00 | 0.00 | 0.00 |
| Resultados No Realizados | 6,854,841.01 | 6,854,841.01 | 0.00 | 0.00 |
| Resultados Acumulados | 1,738,288.84 | (7,063,739.86) | 0.00 | 0.00 |
| TOTAL PATRIMONIO | 289,251,698.76 | 280,449,670.06 | 0.00 | 0.00 |
| TOTAL PASIVO Y PATRIMONIO | 339,682,048.10 | 330,092,290.38 | 10,365,410.28 | 10,716,798.61 |
| Cuentas de Orden | 10,365,410.28 | 10,716,798.61 | | |

UNIVERSIDAD NACIONAL
"JORGE BASADRE GROHMANN"
DIRECCIÓN GENERAL DE ADMINISTRACIÓN
Luzmila C. Rodríguez
Luzmila C. Rodríguez
BE ADMINISTRACIÓN

DR. ING. ADILIO A. PORTELLA VAQUERO
SECTOR
TITULAR DE LA ENTIDAD

UNIVERSIDAD NACIONAL
"JORGE BASADRE GROHMANN"
C.P.C. María del Carmen Rodríguez
CONTADOR GENERAL
Las Notas forman parte integrante de los Estados Financieros

ESTADO DE GESTIÓN
Por los años terminados al 31 de Diciembre del 2017 y 2016
(En soles)

| | 2017 | 2016 |
|---|-------------------------|------------------------|
| INGRESOS | | |
| Ingresos Tributarios Netos | Nota 36 0.00 | 0.00 |
| Ingresos No Tributarios | Nota 37 11,480,803.95 | 9,382,273.90 |
| Aportes por Regulación | Nota 38 0.00 | 0.00 |
| Trasposos y Remesas Recibidas | Nota 39 56,297,761.45 | 57,171,273.69 |
| Donaciones y Transferencias Recibidas | Nota 40 255,887.90 | 59,550.00 |
| Ingresos Financieros | Nota 41 2,913,878.32 | 2,503,292.52 |
| Otros Ingresos | Nota 42 3,279,239.71 | 13,249,883.24 |
| TOTAL INGRESOS | 74,227,571.33 | 82,366,273.35 |
| COSTOS Y GASTOS | | |
| Costo de Ventas | Nota 43 0.00 | (867.00) |
| Gastos en Bienes y Servicios | Nota 44 (14,443,517.73) | (16,908,787.05) |
| Gastos de Personal | Nota 45 (42,666,634.41) | (37,162,921.74) |
| Gastos por Pens.Prest.y Asistencia Social | Nota 46 (100,456.03) | (2,695,005.11) |
| Transferencias, Subsidios y Subvenciones Sociales Otorgadas | Nota 47 (344,270.50) | (422,727.94) |
| Donaciones y Transferencias Otorgadas | Nota 48 0.00 | 0.00 |
| Trasposos y Remesas Otorgadas | Nota 49 0.00 | 0.00 |
| Estimaciones y Provisiones del Ejercicio | Nota 50 (4,034,858.07) | (4,896,045.32) |
| Gastos Financieros | Nota 51 0.00 | 0.00 |
| Otros Gastos | Nota 52 (2,910,192.21) | (2,466,278.34) |
| TOTAL COSTOS Y GASTOS | (64,499,928.95) | (64,552,632.50) |
| RESULTADO DEL EJERCICIO SUPERAVIT (DEFICIT) | 9,727,642.38 | 17,813,640.85 |

UNIVERSIDAD NACIONAL
"JORGE BASADRE GROHMANN"

Maria Emilia Viquez de Delgado
CONTADOR GENERAL
CONTADOR GENERAL

Matrícula N° 013-178
Las Notas forman parte integrante de los Estados Financieros

UNIVERSIDAD NACIONAL
"JORGE BASADRE GROHMANN"
DIRECCIÓN GENERAL DE ADMINISTRACIÓN

Lusmila Ticona Ticona
LIC. Lusmila Ticona Ticona
DIRECTORA
DIRECTOR GENERAL
DE ADMINISTRACIÓN

Dr. Ing. Adilfo A. Portella Valverde
DR. ING. ADILFO A. PORTELLA VALVERDE
RECTOR

TITULAR DE LA ENTIDAD

ESTADO DE CAMBIO EN EL PATRIMONIO NETO
Al 31 de Diciembre del 2017 y 2016
(En soles)

| CONCEPTOS | AÑO 2017 | AÑO 2016 |
|--|------------------------|------------------------|
| A.- ACTIVIDADES DE OPERACION | | |
| Cobranza de Impuestos, Contribuciones y Derechos Administrativos (Nota) | 3,479,018.78 | 0.00 |
| Cobranza de Aportes por regulación | 0.00 | 0.00 |
| Cobranza de Venta de Bienes y Servicios y Renta de la Propiedad | 10,928,139.05 | 9,382,304.90 |
| Donaciones y Transferencias Corrientes Recibidas (Nota) | 255,887.90 | 59,550.00 |
| Trasposos y Remesas Corrientes Recibidas del Tesoro Público | 50,105,157.89 | 51,131,875.27 |
| Otros (Nota) | 134,593.39 | 7,170,103.63 |
| MENOS | | |
| Pago a Proveedores de Bienes y Servicios (Nota) | (15,873,655.77) | (20,653,815.23) |
| Pago de Remuneraciones y Obligaciones Sociales | (36,727,842.57) | (27,626,032.57) |
| Pago de Otras Retribuciones y Complementarias | (2,357,532.04) | (7,392,686.41) |
| Pago de Pensiones y Otros Beneficios | (2,594,908.55) | (2,533,950.93) |
| Pago por Prestaciones y Asistencia Social | (90,645.67) | (2,305,256.94) |
| Transferencias, Subsidios y Subvenciones Sociales Otorgadas | 0.00 | 0.00 |
| Donaciones y Transferencias Corrientes Otorgadas (Nota) | 0.00 | 0.00 |
| Trasposos y Remesas Corriente Entregadas del Tesoro Público | 0.00 | 0.00 |
| Otros (Nota) | (3,479,275.95) | (446,603.08) |
| AUMENTO (DISMINUCIÓN) DEL EFECTIVO Y EQUIVALENTE DE EFECTIVO PROVENIENTE DE ACTIVIDAD DE OPERACIÓN | 3,778,936.46 | 6,785,488.64 |
| B.- ACTIVIDADES DE INVERSIÓN | | |
| Cobranza por Venta de Vehículos, Maquinarias y Otros | 0.00 | 0.00 |
| Cobranza por Venta de Edificios y Activos No Producidos (Nota) | 0.00 | 0.00 |
| Cobranza por Venta de Otras Cuentas del Activo (Nota) | 0.00 | 0.00 |
| Otros (Nota) | 0.00 | 0.00 |
| MENOS | | |
| Pago por Compra de Vehículos, Maquinarias y Otros | (4,717,363.82) | (4,348,768.28) |
| Pago por Compra de Edificios y Activos No Producidos (Nota) | 0.00 | 0.00 |
| Pago por Construcciones en Curso (Nota) | (15,827,669.89) | (10,198,057.18) |
| Pago por Compra de Otras Cuentas del Activo (Nota) | (864,360.31) | (938,209.77) |
| Otros (Nota) | 0.00 | 0.00 |
| AUMENTO (DISMINUCIÓN) DEL EFECTIVO Y EQUIVALENTE DE EFECTIVO PROVENIENTE DE ACTIVIDAD DE INVERSIÓN | (21,409,394.02) | (15,486,035.21) |
| C.- ACTIVIDADES DE FINANCIAMIENTO | | |
| Donaciones y Transferencias de Capital Recibidas (Nota) | 0.00 | 0.00 |
| Trasposos y Remesas de Capital Recibidas del Tesoro Público | 6,192,603.56 | 6,039,398.42 |
| Cobranza por Colocaciones de Valores y Otros Documentos (Nota) | 0.00 | 0.00 |
| Endeudamiento Interno y/o Externo (Nota) | 0.00 | 0.00 |
| Otros (Nota) | 0.00 | 0.00 |
| MENOS | | |
| Donaciones y Transferencias de Capital Entregadas (Nota) | 0.00 | 0.00 |
| Trasposos y Remesas de Capital Entregadas al Tesoro Público | 0.00 | 0.00 |
| Amortización, Intereses, Comisiones y Otros Gastos de la Deuda (Nota) | 0.00 | 0.00 |
| Otros (Nota) | 0.00 | 0.00 |
| Traslado de Saldos por Fusión, Extinción, Adscripción | 0.00 | 0.00 |
| AUMENTO (DISMINUCIÓN) DEL EFECTIVO Y EQUIVALENTE DE EFECTIVO PROVENIENTE DE ACTIVIDAD DE FINANCIAMIENTO | 6,192,603.56 | 6,039,398.42 |
| D.- AUMENTO (DISMINUCIÓN) DEL EFECTIVO Y EQUIVALENTE DE EFECTIVO | (11,437,854.00) | (2,660,148.15) |
| E.- SALDO EFECTIVO Y EQUIVALENTE DE EFECTIVO AL INICIO DEL EJERCICIO | 211,219,147.88 | 213,879,296.04 |
| F.- SALDO EFECTIVO Y EQUIVALENTE DE EFECTIVO AL FINALIZAR EL EJERCICIO NACIONAL | 199,781,293.89 | 211,219,147.89 |

UNIVERSIDAD NACIONAL
"JORGE BASADRE GROHMANN"

CPC. María Emilia Cienfuegos de Delgado
CONTADOR GENERAL

Matrícula N° 013-178

Las Notas deben leerse conjuntamente

UNIVERSIDAD NACIONAL
"JORGE BASADRE GROHMANN"
 DIRECCIÓN GENERAL DE ADMINISTRACIÓN

DIRECTOR GENERAL
DE ADMINISTRACIÓN

DR. ING. ADILGA PORTILLA VALVERDE
TITULAR DE LA ENTIDAD

ESTADO DE FLUJO DE EFECTIVO
Al 31 de Diciembre del 2017 y 2016
(En soles)

| CONCEPTOS | HACIENDA NACIONAL | HACIENDA NACIONAL ADICIONAL | RESULTADOS NO REALIZADOS | RESULTADOS ACUMULADOS | TOTAL |
|---|-----------------------|-----------------------------|--------------------------|-----------------------|-----------------------|
| SALDO INICIAL AL 01 DE ENERO DE 2016 | 176,915,833.45 | (7,950.09) | 6,854,941.01 | 103,723,811.45 | 287,486,635.82 |
| Ajustes de Ejercicios Anteriores | 0.00 | 0.00 | 0.00 | (24,850,606.61) | (24,850,606.61) |
| Trasposos y Remesas del Tesoro Público | 0.00 | 0.00 | 0.00 | 0.00 | 0.00 |
| Trasposos y Remesas de Otras Entidades | 0.00 | 0.00 | 0.00 | 0.00 | 0.00 |
| Trasposos de Documentos | 0.00 | 0.00 | 0.00 | 0.00 | 0.00 |
| Otras Operaciones Patrimoniales | 0.00 | 0.00 | 0.00 | 0.00 | 0.00 |
| Superávit (Déficit) del Ejercicio | 0.00 | 0.00 | 0.00 | 17,813,640.85 | 17,813,640.85 |
| Trasladado entre Cuentas Patrimoniales | 103,742,635.46 | 7,950.09 | 0.00 | (103,750,585.55) | 0.00 |
| Traslado de Saldos por Fusión, Extinción, Adscripción | 0.00 | 0.00 | 0.00 | 0.00 | 0.00 |
| SALDOS AL 31 DE DICIEMBRE DE 2016 | 280,658,468.91 | 0.00 | 6,854,941.01 | (7,063,739.86) | 280,449,670.06 |
| SALDO INICIAL AL 01 DE ENERO DE 2017 | 280,658,468.91 | 0.00 | 6,854,941.01 | (7,063,739.86) | 280,449,670.06 |
| Ajustes de Ejercicios Anteriores | 0.00 | 0.00 | 0.00 | (925,613.68) | (925,613.68) |
| Trasposos y Remesas del Tesoro Público | 0.00 | 0.00 | 0.00 | 0.00 | 0.00 |
| Trasposos y Remesas de Otras Entidades | 0.00 | 0.00 | 0.00 | 0.00 | 0.00 |
| Trasposos de Documentos | 0.00 | 0.00 | 0.00 | 0.00 | 0.00 |
| Otras Operaciones Patrimoniales (Nota) | 0.00 | 0.00 | 0.00 | 0.00 | 0.00 |
| Superávit (Déficit) del Ejercicio | 0.00 | 0.00 | 0.00 | 9,727,642.38 | 9,727,642.38 |
| Trasladado entre Cuentas Patrimoniales | 0.00 | 0.00 | 0.00 | 0.00 | 0.00 |
| Traslado de Saldos por Fusión, Extinción, Adscripción | 0.00 | 0.00 | 0.00 | 0.00 | 0.00 |
| SALDOS AL 31 DE DICIEMBRE DE 2017 | 280,658,468.91 | 0.00 | 6,854,941.01 | 1,738,288.84 | 289,251,688.76 |

UNIVERSIDAD NACIONAL
"JORGE BASADRE GROHMANN"

CPC. María Emilia Velázquez de Delgado
CONTADOR GENERAL
 Matricula N° 013-178

UNIVERSIDAD NACIONAL
"JORGE BASADRE GROHMANN"
DIRECCIÓN GENERAL DE ADMINISTRACIÓN

DR. ING. ADOLFO POZUELA VALVERDE
TITULAR DE LA ENTIDAD

- Las Notas deben ser explicativas.

OFICINA GENERAL DE PLANIFICACIÓN

| | |
|------------------|--|
| Jefe de Oficina: | Ing. Eco. Dante Marcelino Manini Fuentes |
| Secretaria: | Magaly Torres Mamani |

OFICINA DE PLANEAMIENTO, RACIONALIZACIÓN Y ESTADÍSTICA

| | |
|--------------------------------|--|
| Jefa: | Lic. Gisella del Rosario Barreda Lic. Pablo Martínez Chipana |
| Especialistas Administrativos: | Ing. Olga Verónica Huamán Guzmán CPC. Esteban Rey Vera Condori Ing. María Quispe Alvarado Lic. Nancy Fresia Quispe Huerta |

UNIDAD DE PRESUPUESTO

| | |
|--------------------------------|--|
| Jefe: | Ing. Maribel Chata Chata |
| Especialistas Administrativos: | Ing. Denis Delfio Sánchez Pinto Bach. Elizabeth Llangato Gutiérrez Lic. Belinda Flores Chipana |

Visita Web: www.unjbg.edu.pe

