

Boletín Estadístico 2016



© Universidad Nacional Jorge Basadre Grohmann - Tacna

Primera edición

Boletín Estadístico 2016/Oficina General de Planificación /Unidad de
Desarrollo Universitario, Racionalización y Estadística.

Tacna, Febrero del 2017.

Universidad Nacional Jorge Basadre Grohmann - Tacna

AUTORIDADES

Rector

Dr. Adilio Augusto Portella Valverde

Vicerrector Académico

Dr. Jorge Luis Lozano Cervera

Vicerrector Investigación

Dr. Héctor Rodríguez Papuico

Secretario General

Dr. Eleocadio Dionisio Tirado Paz

Dirección General de Administración

Lic. Luzmila Ticona Ticona



Decanos (as) y Director de la ESPG

Decano de la Facultad de Ingeniería

Mg. Edgardo Teófilo Valdez Cortijo

Decano de la Facultad de Ciencias Jurídicas y Empresariales

Mg. Gerónimo Víctor Damián López

Decano de la Facultad de Ciencias Agropecuarias

Mg. Magno Robles Tello

Decana de la Facultad de Ciencias de la Salud

Dra. María Dalila Salas de Cornejo

Decano de la Facultad de Ciencias

Mg. Daladier Miguel Castillo Cotrina

Decano de la Facultad de Ingeniería Civil, Arquitectura y Geotecnia

Mg. Conrado Gabino Bedoya Jaen

Decano de la Facultad de Educación, Comunicación y Humanidades

Mg. Pascual Senón Puma Estaca

Director de la Escuela de Posgrado

Dr. Roberto Encarnación Supo Hallasi

PRESENTACIÓN

El presente documento contiene las estadísticas principales que permiten hacer seguimiento a nuestra “Universidad Nacional Jorge Basadre Grohmann”; primera Casa Superior de Estudios de Tacna.

Considerando que las síntesis estadísticas reflejan la dinámica de la Universidad y los esfuerzos y orientaciones institucionales de todas las escuelas, facultades y unidades de apoyo, agradezco a todos el aporte de información que es insumo de este documento generando una nueva edición denominado “Boletín Estadístico de la UNJBG N° 28-2016”.

Se hace posible la elaboración de tan importante Documento de Gestión y en cuanto al usuario, se espera que en la presente edición encuentre la data necesaria que le permita visualizar la dinámica institucional.

Ing. Eco. Marcelino Dante Manini Fuentes
Jefe de la Oficina General de Planificación

GENERALIDADES DE LA UNIVERSIDAD

1. GENERALIDADES DE LA UNIVERSIDAD

1.1 MISIÓN

“Somos una universidad pública, formadora de profesionales altamente competitivos en el ámbito científico, tecnológico y humanístico, comprometidos con el desarrollo sostenible de la región y del país; integrando el estudio, la investigación y la proyección y extensión universitaria; con una cultura organizacional dinámica”.



1.2 VISIÓN

“Ser una universidad líder, reconocida a nivel nacional e internacional, con carreras profesionales acreditadas en la formación profesional, la investigación y la transferencia del conocimiento, que contribuya con el desarrollo de la macroregión sur”.

1.3 CLASIFICADOR DE LA ESTRUCTURA ORGÁNICA

Cuadro 1.
Clasificador de la Estructura Orgánica

DEPENDENCIAS		NIVEL	SIGLAS
I. ALTA DIRECCIÓN			
	Asamblea Universitaria		A.U.
	Consejo Universitario		C.U.
	Comisión Académica		COAC
	Comisión de Planeamiento y Presupuesto		COPP
	Rectorado – Oficina	1er.	REDO
	UNIDAD DE EVALUACIÓN DE PROYECTOS DE INVERSIÓN*	3er.	UEP
	Tribunal de Honor		TRIBH
	Comité Electoral	2do.	COEL
	Procuraduría Académica	2do.	PRAC
	Vicerrectorado Académico – Oficina	1er.	VIAC
	Vicerrectorado de Investigación	1er.	VIIN
II. ÓRGANO DE CONTROL INSTITUCIONAL			
1.	Órgano de Control Institucional	2do.	OCI
1.1	Unidad Orgánica de Auditoría	3er.	UOA

III. ÓRGANOS DE ASESORAMIENTO					
1.	OFICINA DE ASESORÍA LEGAL			2do.	OFAL
	1.1	Unidad Orgánica de Asesoría Legal		3er.	UAL
DEPENDENCIAS				NIVEL	SIGLAS
2.	OFICINA GENERAL DE PLANIFICACIÓN			2do.	OPGL
	2.1	Unidad Orgánica de Presupuesto		3er.	UPP
		a.	Sección de Programación y Control Presupuestal	4to.	SCP
	2.2	Unidad Orgánica de Desarrollo Universitario, Racionalización y Estadística		3er.	UDU
		a.	Sección de Planeamiento, Racionalización y Estadística	4to.	RAE
3.	OFICINA DE COOPERACIÓN NACIONAL E INTERNACIONALIZACIÓN			2do.	OCNI
IV. ÓRGANOS DE APOYO					
1.	SECRETARÍA GENERAL			2do.	SEGE
		a.	Sección de Resoluciones	4to.	RES
		b.	Sección de Trámite Documentario y Archivo	4to.	ATD
		c.	Sección de Grados y Títulos	4to.	GYT
2.	OFICINA DE COMUNICACIONES E IMAGEN INSTITUCIONAL			2do.	OCIM
		a.	Sección de Relaciones Públicas	4to.	RPU
		b.	Sección de Imagen Institucional	4to.	IMA
3.	OFICINA DE INFRAESTRUCTURA UNIVERSITARIA			2do.	INFU
		a.	Sección de Desarrollo de la Planta Física	4to.	SPF
		b.	Sección de Mantenimiento, Adecuación y Renovación de la Planta Física	4to.	MAR
		c.	Sección de Servicios Auxiliares y Áreas Verdes	4to.	SAV
4.	OFICINA DE BIENESTAR UNIVERSITARIO			2do.	OBUN
	4.1	Unidad Orgánica de Bienestar Universitario		3er.	UBA
		a.	Sección de Salud, Psicosocial y Asistencial	4to.	SAS
		b.	Sección de Deportes y Recreación	4to.	DER
	4.2	Comedor Universitario		2do.	COU
5.	OFICINA GENERAL DE INVESTIGACIÓN			2do.	OGIN
	5.1	Unidad Orgánica de Gestión y Desarrollo para la Investigación		3er.	UDI
		a.	Sección de Transferencia, Innovación y Publicación de la Investigación	4to.	STI
		b.	sección de Gestión y Promoción para la Investigación	4to.	GPI
6.	OFICINA GENERAL DE EXTENSIÓN Y PROYECCIÓN UNIVERSITARIA			2do.	OGEP
		a.	Sección de Programas de Extensión y Proyección Social	4to.	SPE
7.	OFICINA DE ACTIVIDADES Y SERVICIOS ACADÉMICOS			2do.	OASA
	7.1	Unidad Orgánica de Registro Central		3er.	URC
	7.2	Unidad Orgánica de Biblioteca		3er.	UBI
		a.	Sección de Informatización Bibliográfica y Procesos Técnicos	4to.	IPT
		b.	Sección de Hemeroteca	4to.	HEM
8.	OFICINA DE ECONOMÍA Y FINANZAS			2do.	OEFI
	8.1	Unidad Orgánica de Contabilidad		3er.	UCT
		a.	Sección de Integración Contable	4to.	ICO

DEPENDENCIAS				NIVEL	SIGLAS
		b.	Sección de Procesamiento, Ejecución y Control	4to.	PEC
	8.2	Unidad Orgánica de Tesorería		3er.	UTE
		a.	Sección de Caja	4to.	CAJ
		b.	Sección de Registro y Proceso Contable	4to.	RPC
	8.3	Unidad Orgánica de Patrimonio		3er.	UPA
	9.	OFICINA DE RECURSOS HUMANOS		2do.	ORHU
	9.1	Unidad Orgánica de Administración de Recursos Humanos		3er.	UAR
		a.	Sección de Desarrollo y Procesos Técnicos de Personal	4to.	DPT
		b.	Sección de Compensaciones y Obligaciones Sociales	4to.	COS
	10	OFICINA DE LOGÍSTICA Y SERVICIOS		2do.	OLOG
		a.	Sección de Transportes	4to.	TRA
		b.	Sección de Vigilancia	4to.	VIG
	10.1	Unidad Orgánica de Abastecimiento		3er.	UAB
		a.	Sección de Programación de Abastecimiento	4to.	SPA
		b.	Sección de Adquisiciones	4to.	SAD
		c.	Sección de Almacén	4to.	ALM
	11	OFICINA DE CALIDAD EDUCATIVA Y ACREDITACIÓN UNIVERSITARIA		2do.	CEAU
		a.	Sección de Gestión de la Calidad Universitaria	4to.	SGC
		b.	Sección de Autoevaluación, Acreditación y Capacitación	4to.	SEA
	12	OFICINA DE APOYO TÉCNICO AL ESTUDIANTE		2do.	OATE
		a.	Sección de Seguimiento y Monitoreo de Apoyo al Estudiante	4to.	SMA
	13	OFICINA DE ADMINISTRACIÓN DE LABORATORIOS Y GABINETES		2do.	OLAB
	14	OFICINA DE INFORMÁTICA Y SISTEMAS DE INFORMACIÓN		2do.	OSIS
	14.1	Unidad de Tecnologías de la Información		3er.	UTI
	15	OFICINA DE PROYECTOS DE INVERSIÓN		2do.	OPRI
	15.1	Unidad Orgánica de Formulación de Proyectos		3er.	UFP
	15.2	Unidad Orgánica Ejecutora de Proyectos de Inversión		3er.	UEP
	16	DIRECCIÓN GENERAL DE ADMINISTRACIÓN			
	16.1	Dirección General		2do.	DGA
V. ÓRGANOS DE LÍNEA					
	1.	FACULTADES		2do.	
		ÓRGANOS DE GOBIERNO Y DIRECCIÓN			
		a.	Consejo de Facultad		
		b.	Decanato		
		ÓRGANOS DE ASESORAMIENTO			
		a.	Comisión de Planificación y Presupuesto		
		b.	Comisión Académica y Curricular		
		c.	Comisión de Evaluación y Promoción Docente		
		d.	Comisión de Calidad y Acreditación Universitaria		
		e.	Comisión de Grados, Títulos y Convalidaciones		
		f.	Comisión de Prácticas Pre profesionales		
DEPENDENCIAS				NIVEL	SIGLAS
		ÓRGANOS DE APOYO			
		a.	Secretaría Académica Administrativa		

		ÓRGANOS DE LÍNEA DE LA FACULTAD			
		a.	Escuela Académico-Profesional		
		b.	Departamentos y/o Áreas Académicas		
		c.	Unidades de Investigación		
		d.	Unidad de Posgrado y Segunda Especialidad		
	2.	ESCUELA DE POSGRADO		2do.	ESPG
		ÓRGANO DE GOBIERNO Y DIRECCIÓN			
		a.	Consejo Directivo		
		b.	Dirección		
		ÓRGANO DE ASESORAMIENTO			
		a.	Comisión de Acreditación y Gestión de la Calidad		
		ÓRGANO DE APOYO			
		a.	Secretaría Académico Administrativa		
		ÓRGANOS DE EJECUCIÓN			
		a.	Secciones de Posgrado - Maestría		
		b.	Secciones de Posgrado - Doctorado		
		VI. ÓRGANOS DESCONCENTRADOS			
	1.	Oficina de Admisión		2do.	OFAD
	2.	Instituto de Informática y Telecomunicaciones		2do.	ITEL
	3.	Centro de Idiomas		2do.	CEID
	4.	Centro de Estudios Pre Universitario		2do.	CEPU
	5.	Instituto de Investigación, Producción y Extensión Agraria		2do.	INPREX
	6.	Empresa Universitaria de Servicios Generales		2do.	EUSG
		a.	Librería, Editorial e Imprenta Universitaria	3er.	EDUN
		b.	Servicios Diversos	3er.	SERDI
		c.	Botica Universitaria	3er.	BOUN
		d.	Clínica Universitaria	3er.	CLIN
		e.	Servicentro Universitario	3er.	SEUN

Fuente Resolución Rectoral N° 4096-2015-UN/JBG.
Resolución Rectoral N° 064-2015-UN/JBG.

PANORAMA DE LA UNIVERSIDAD

2. PANORAMA DE LA UNIVERSIDAD

Cuadro 2.

Tacna: Panorama de la Universidad por Año

AÑO	VACANTES	POSTULANTES	INGRESANTES	MATRICULADOS	EGRESADOS	BACHILLERES	TITULADOS	DOCENTES	ADMINISTRATIVOS	C.A.S	*CARRERAS
1973	156	396	187	225				21	34		2
1974	317	564	341	627				32	43		5
1975	565	941	450	1010				49	48		5
1976	565	1127	600	1385				56	54		5
1977	681	1194	578	1308				90	101		5
1978	681	977	586	2275				99	100		5
1979	681	1381	631	1711				114	100		5
1980	681	1386	655	2411	19	7	2	155	144		7
1981	541	1915	547	2989	16	16	3	187	221		8
1982	474	1553	473	2872	30	5	1	193	209		8
1983	411	1129	413	2569	31	13	1	203	206		8
1984	405	817	256	2678	43	20	2	203	203		8
1985	334	916	244	2864	39	21	5	224	195		8
1986	330	1303	292	2331	83	22	7	259	195		8
1987	435	2057	436	2281	133	46	7	272	196		8
1988	475	2497	485	2024	136	46	18	275	203		8
1989	515	1594	517	2342	165	78	33	264	215		12
1990	822	2152	891	2525	146	65	14	274	214		12
1991	1012	2369	1006	2914	174	77	32	295	206		17
1992	1101	2484	1023	3274	347	673	59	338	212		18
1993	1260	2711	1076	3654	242	337	117	372	232		20
1994	1235	2589	1100	4112	277	286	132	410	212		21
1995	1299	2589	1197	4539	367	301	142	420	187		21
1996	1316	3197	1119	4435	382	456	249	411	221		23
1997	1260	2879	738	4455	423	418	319	400	170		25
1998	1345	3495	934	4365	461	426	238	409	359		26
1999	1480	5312	1228	4883	463	462	142	424	406		26
2000	1560	7713	1307	5105	514	445	310	431	355		26
2001	1585	7698	1594	5951	519	479	281	454	317		27
2002	1637	8347	1637	6222	536	499	351	505	372		27
2003	1520	7756	1372	6324	581	460	323	516	375		27
2004	1494	7474	1321	6309	630	494	379	526	359		27
2005	1427	7453	1176	6582	571	461	339	539	354		27
2006	1442	7024	907	6043	821	323	165	546	369		27
2007	1415	7277	1048	5936	726	770	351	521	369		27
2008	1356	5974	1283	6052	804	740	553	534	353		27
2009	1456	6315	1356	6005	825	678	420	514	353		27
2010	1624	5147	1482	6050	690	1015	651	566	344	58	27
2011	1612	6415	1432	6446	199	816	755	563	344	57	27
2012	1613	8817	1643	6564	716	703	468	564	348	57	27
2013	1580	8372	1584	6648	865	805	467	554	345	61	27
2014	1874	8477	1343	6573	695	804	657	557	351	60	30
2015	1633	8217	1401	6569	807	580	508	548	350	53	30
2016	1739	6982	1649	6997	668	762	477	578	330	61	30

* La UNJBG, RR. N° 087-2015-UN/JBG. Contó con 30 Carreras Profesionales y una Carrera Profesional tiene 05 especialidades.

Fuente: Oficio N° 175-2016-OFAD-UNJBG, RR. N° 4223-2015-UN/JBG, RR. N° 4400-2015-UN/JBG, Centro Pre Universitario, U.O. de Registro Central, Secretaría General y Oficina de Recursos Humanos.
Boletín Estadístico N° 27-2015 UNJBG – TACNA.

Gráfico 2. Comparación de la Población Universitaria del Años 2015 y 2016

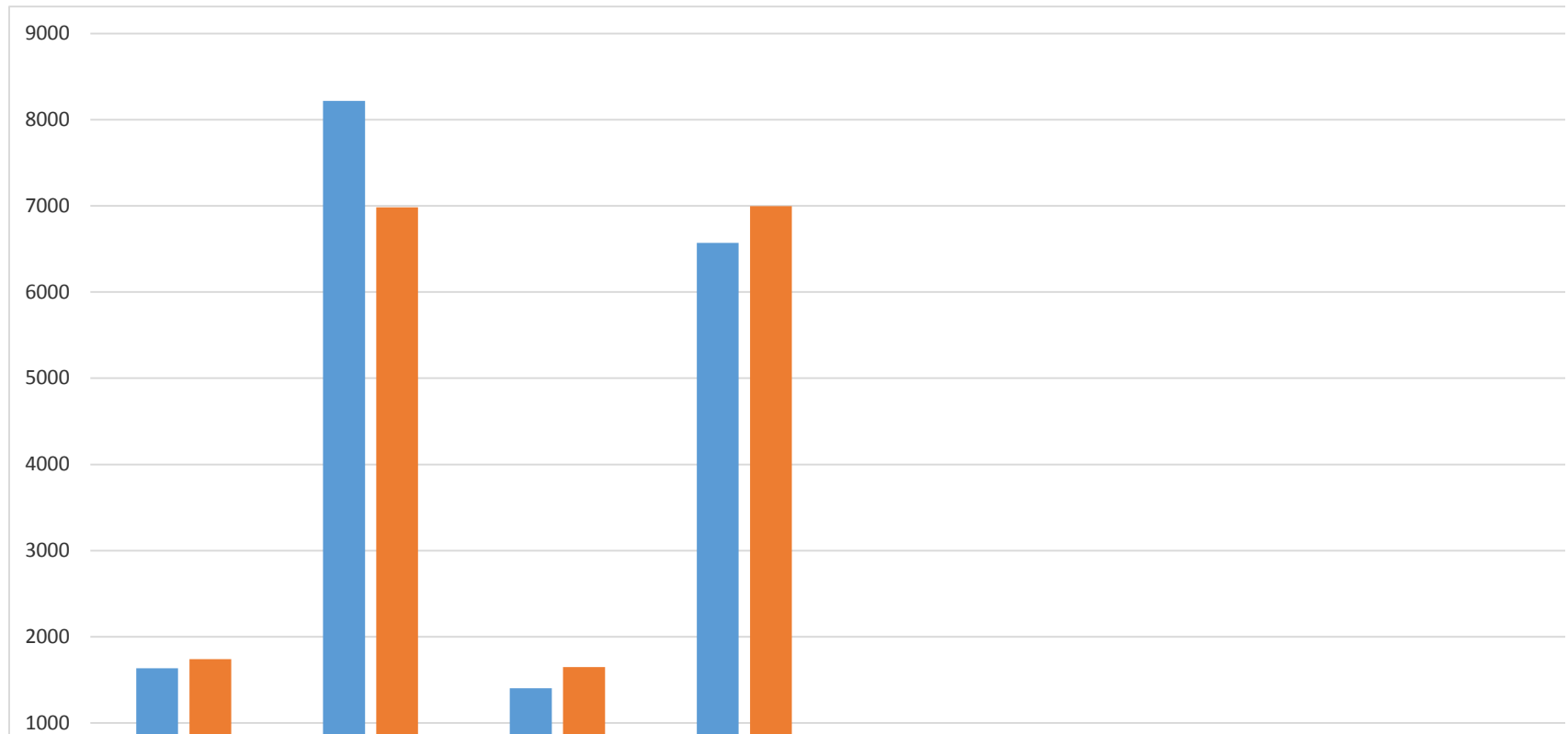

2.1 PROGRAMAS ACÁDEMICOS DE LA UNIVERSIDAD

La UNJBG cuenta actualmente con **54** programas académicos en los niveles de pregrado (30), maestría (19), doctorado (5) y segunda especialidad (8).

Cuadro 3.
Programas Académicos de la UNJBG

Programas		Años		
		2014	2015	2016
Pregrado	Carrera Profesional*	30	30	30
Posgrado	Maestría	18	19	19
	Doctorado	5	2	5

Fuente: RR. N° 087-2015-UNJBG

Memorando N° 033-2016-SEGE, Memorando N° 477-2016-SEGE

Boletín Estadístico N° 27-2015-UNJBG – TACNA.

* Carrera profesional; de las 30 Carrera Profesional 01 tiene 05 especialidades.

Gráfico 3.
Programas Académicos de la UNJBG – Años 2014 y 2016

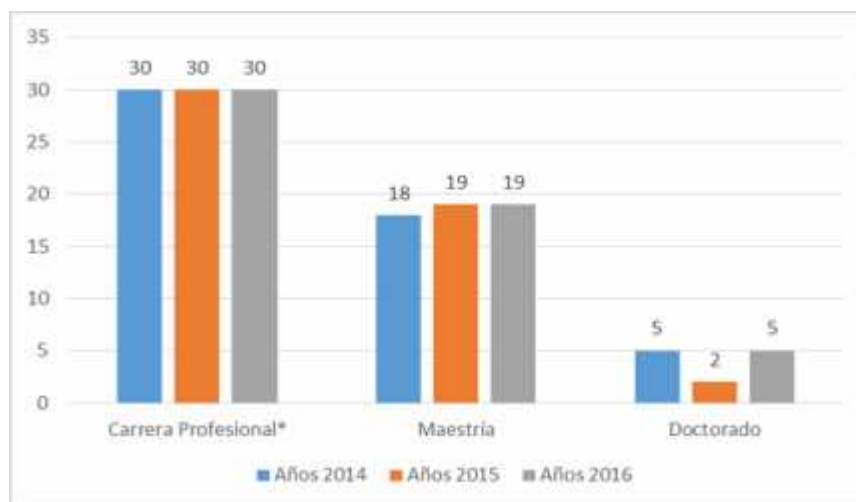

Fuente: Cuadro 3.

Cuadro 4.
Tacna: Carreras Profesionales de Pregrado

Facultad	Denominación de la E.A.P.	Fecha de Creación	Fecha de Funcionamiento	Nº de Resolución de Aprobación	Nº de Resolución	Duración Estudios	Grado que otorga	Nombre del Título Profesional Universitario
Ingeniería				R.A.U. Nº 128-2010-COG-UN/JBG	Resolución Nº 0253-2012-ANR			
	E.A.P. Ingeniería de Minas	1971	1972		R. Nº 1533-74-CONUP	5	Bachiller en Ciencias con mención en Minería	Ingeniero de Minas
	E.A.P. Ingeniería Metalúrgica	1971	1972		R. Nº 1533-74-CONUP	5	Bachiller en Ingeniería Metalúrgica	Ingeniero Metalurgista
	E.A.P. Ingeniería en Informática y Sistemas	1991	1991	R.R. Nº 2498-91-UNJBG		5	Bachiller en Ciencias con mención en Informática y Sistemas	Ingeniero en Informática y Sistemas
	E.A.P. Ingeniería Química	1991	1991	R.R. Nº 2498-91-UNJBG		5	Bachiller en Ciencias con mención en Ingeniería Química	Ingeniero Químico
	E.A.P. Ingeniería Mecánica	1994	1994	R.R. Nº 4587-94-UNJBG		5	Bachiller en Ingeniería Mecánica	Ingeniero Mecánico
Ciencias Jurídicas y Empresariales				R.A.U. Nº 128-2010-COG-UN/JBG	Resolución Nº 0253-2012-ANR			
	E.A.P. Ciencias Contables y Financieras	1974	1972		R. Nº 1533-74-CONUP	5	Bachiller en Ciencias Contables y Financieras	Contador Público
	E.A.P. Ciencias Administrativas	1974	1974		R. Nº 1533-74-CONUP	5	Bachiller en Ciencias Administrativas	Licenciado en Administración
	E.A.P. Derecho y Ciencias Políticas	1999	2000	R.A.U. Nº 014-99-UNJBG		6	Bachiller en Derecho y Ciencias Políticas	Abogado
	E.A.P. Ingeniería Comercial	2001	2004	R.A.U. Nº 063-2003-UNJBG		5	Bachiller en Ingeniería Comercial	Ingeniero Comercial
Ciencias Agropecuarias				R.A.U. Nº 128-2010-COG-UN/JBG	Resolución Nº 0253-2012-ANR			
	E.A.P. Agronomía	1979	1980		R. Nº 7806-79-CONUP	5	Bachiller en Ciencias Agrícolas	Ingeniero Agrónomo
	E.A.P. Economía Agraria	1991	1991	R.R. Nº 2503-91-UNJBG		5	Bachiller en Ciencias con mención en Economía Agraria	Ingeniero en Economía Agraria
	E.A.P. Medicina Veterinaria y Zootecnia	1994	1996	R.R. Nº 4502-94-UNJBG		5	Bachiller en Medicina Veterinaria y Zootecnia	Médico Veterinario y Zootecnista
	E.A.P. Ingeniería Pesquera	1974	1974		R.R. Nº 1533-74-CONUP	5	Bachiller en Ciencias con mención en Pesquería	Ingeniero Pesquero
	E.A.P. Ingeniería en Industrias Alimentarias	1979	1979	R.R. Nº 2256-79-UNTAC		5	Bachiller en Ciencias en Industrias Alimentarias	Ingeniero en Industrias Alimentarias
	E.A.P. Ingeniería Ambiental	2013	2014	RCU Nº 10633-2013-UN/JBG	RAU N 182-2013-UN/JBG	5	Bachiller en Ciencias con mención en Ingeniería Ambiental	Ingeniero Ambiental
Ciencias de la Salud				R.A.U. Nº 128-2010-COG-UN/JBG	Resolución Nº 0253-2012-ANR			
	E.A.P. Obstetricia	1980	1981	R. Nº 423-80-CONAI	R. Nº 423-80-CONAI	6	Bachiller en Ciencias con mención de Obstetricia	Licenciado en Obstetricia
	E.A.P. Enfermería	1991	1991	R.R. Nº 2520-91-UNJBG		5	Bachiller en Enfermería	Licenciado en Enfermería
	E.A.P. Medicina Humana	1999	1998	R.A.U. Nº 011-99-UNJBG		7	Bachiller en Medicina Humana	Médico Cirujano
	E.A.P. Farmacia y Bioquímica	1999	2000	R.A.U. Nº 011-99-UNJBG		6	Bachiller en Farmacia y Bioquímica	Químico Farmacéutico
	E.A.P. Odontología	1999	2000	R.A.U. Nº 011-99-UNJBG		6	Bachiller en Odontología	Cirujano Dentista
Educación, Comunicación y Humanidades				R.A.U. Nº 128-2010-COG-UN/JBG	Resolución Nº 0253-2012-ANR			
	E.A.P. Educación	1984	1989	Art. 2º CAP. XV Estatuto				
	. Especialidad en Lengua, Literatura y Gestión Educativa	1984	1989	R.R. Nº 2944-91-UNJBG		5	Bachiller en Ciencias de la Educación	Licenciado en Educación, Especialidad. en Lengua, Literatura y Gestión Educativa.
	. Especialidad en Ciencias Sociales y Promoción Socio-Cultural	1984	1989	R.R. Nº 2944-91-UNJBG		5	Bachiller en Ciencias de la Educación	Licenciado en Educación, Especialidad en Ciencias Sociales y Promoción Socio-Cultural
	. Especialidad en Idioma Extranjero, Traductor e Intérprete	1984	1991	R.R. Nº 2944-91-UNJBG		5	Bachiller en Ciencias de la Educación	Licenciado en Educación, Especialidad en Idioma Extranjero, Traductor e Intérprete
	. Especialidad en Matemática, Computación e Informática	1984	1989	R.R. Nº 2944-91-UNJBG		5	Bachiller en Ciencias de la Educación	Licenciado en Educación, Especialidad en Matemática, Computación e Informática
	. Especialidad en Ciencias de la Naturaleza, Tecnología y Ambiente	1984	1989	R.R. Nº 2944-91-UNJBG		5	Bachiller en Ciencias de la Educación	Licenciado en Educación, Especialidad en Ciencias de la Naturaleza, Tecnología y Ambiente
	E.A.P. Ciencias de la Comunicación	1996	1996	R.R. Nº 7481-96-UNJBG		5	Bachiller en Ciencias de la Comunicación Social	Licenciado en Comunicación Social en la Especialidad de Periodismo y Relaciones Públicas
	E.A.P. Historia	2013	2014	RCU Nº 10640-2013-UN/JBG	RAU N 183-2013-UN/JBG	5	Bachiller en Historia	Licenciado en Historia
Ciencias				R.A.U. Nº 128-2010-COG-UN/JBG	Resolución Nº 0253-2012-ANR			
	E.A.P. Biología-Microbiología	1991	1991	R.R. Nº 2498-91-UNJBG		5	Bachiller en Ciencias Biológicas	Biólogo Microbiólogo
	E.A.P. Física Aplicada	1991	1992	R.R. Nº 2498-91-UNJBG		5	Bachiller en Física Aplicada con mención en Energías Renovables y/o Electrónica	Licenciado en Física Aplicada
	E.A.P. Matemática			RCU Nº 10632-2013-UN/JBG	RAU N 181-2013-UN/JBG	5	Bachiller en Matemática	Licenciado en Matemática
Ingeniería Civil, Arquitectura y Geotecnia				R.A.U. Nº 128-2010-COG-UN/JBG	Resolución Nº 0253-2012-ANR			
	E.A.P. Ingeniería Geológica - Geotecnia	1991	1992	R.R. Nº 2498-91-UNJBG		5	Bachiller en Ingeniería Geológica	Ingeniero Geólogo-Geotécnico
	E.A.P. Arquitectura	1996	1997	R.R. Nº 7723-96-UNJBG		5	Bachiller en Arquitectura	Arquitecto
	E.A.P. Ingeniería Civil	1995	1996	R.R. Nº 5636-95-UNJBG		5	Bachiller en Ciencias con mención en Ingeniería Civil	Ingeniero Civil
	E.A.P. Artes	2000	2008	R.R. Nº 4920-2008-UNJBG		5	Bachiller en Artes Plásticas	Artista Profesional en Artes Plásticas

Fuente: Secretaría General y Oficina General de Planificación de la UNJBG.

Cuadro 5.
Tacna: Especialidades de Posgrado

Nombre de la Especialidad	Dispositivo de creación	Grado que otorga
Maestría en Gestión Empresarial	R.R. N°8871-97-UN/JBG	Magister Scientiae con mención en Gestión Empresarial
Maestría en Desarrollo Agrario	R.R. N°10981-98-UN/JBG	Magister Scientiae con mención en Desarrollo Agrario
Maestría en Computación e Informática	R.R.N°10982-98-UN/JBG	Magister Scientiae con mención en Computación e Informática
Maestría en Tecnología Educativa	R.AU. N° 019-99-UN/JBG	Magister Scientiae con mención en Tecnología Educativa
Maestría en Gestión Ambiental y Desarrollo Sostenible	R.AU. N°028-2000-AU-UN/JBG	Magister Scientiae con mención en Gestión Ambiental y Desarrollo Sostenible
Maestría en Contabilidad: Auditoría	R.AU. N°029-2000-AU-UN/JBG	Magister Scientiae con mención en Contabilidad: Auditoría
Maestría en Ingeniería de Sistemas e Informática - Administración de Tecnologías de Información	R.R. N°5677-2008-UN/JBG	Magister Scientiae con mención en Ingeniería de Sistemas e Informática - Adm. de Tecnologías de Información
Maestría en Ciencia y Tecnología de Alimentos	RCU. N°409-99-CU-UN/JBG	Magister Scientiae con mención en Ciencia y Tecnología de Alimentos
Maestría en Ciencias con mención en: Enfermería en Salud del Niño y del Adolescente	RCU. N°1579-2001-CU-UN/JBG	Magister Scientiae con mención en Enfermería en Salud del Niño y del Adolescente
Maestría en Ciencias con mención en: Enfermería en Salud del Adulto y del Anciano	RCU. N°1579-2001-CU-UN/JBG	Magister Scientiae con mención en Enfermería en Salud del Adulto y del Anciano
Maestría en Gerencia y Administración de la Educación	RCU. N°1580-2001-CU-UN/JBG	Magister Scientiae con mención en Gerencia y Administración de la Educación
Maestría en Agronegocios	RAU. N° 060-2003-AU-UN/JBG	Magister Scientiae con mención en Agronegocios
Maestría en Salud Pública	RAU. N°055-2003-AU-UN/JBG	Magister Sientiae con mención en Salud Pública
Maestría en Derecho Civil y Comercial	R.AU. N°062-2003-AU-UN/JBG	Magister Scientiae con mención en Derecho Civil y Comercial
Maestría en Ciencia y Tecnología de Alimentos – Enología	R.R. N°5675-2008-UN/JBG	Magister Scientiae con mención en Ciencia y Tecnología de Alimentos - Enología
Maestría en Derecho con mención en Derecho Penal y Procesal Penal	RCU.N°8063-2011-COG-UN/JBG	Magister Scientiae con mención en Derecho Penal y Procesal Penal
Maestría en Gerencia Pública*	R.AU. N° 178-2012-UN/JB	Magister Scientiae con mención en Gerencia Pública
Maestría en Proyectos de Inversión*	R.AU. N° 179-2012-UN/JB	Magister Scientiae con mención en Proyectos de Inversión
Doctorado en Ciencias de la Educación	RCU. N° 3042-2003-CU-UN/JBG	Doctor en Ciencias de la Educación
Doctorado en Ciencias Ambientales	RCU. N°8118-2011-COG-UN/JBG	Doctor en Ciencias Ambientales
Doctorado en Ciencias Contables y Financieras*	R.CU. N° 9558-2012	Doctorado en Ciencias Contables y Financieras
Doctorado en Administración*	R.CU. N° 9559-2012	Doctorado en Administración
Doctorado en Epidemiología*	R.CU. N° 9560-2012	Doctorado en Epidemiología

(*) Por aprobarse.

Fuente: Oficio N°0421-2016-ESPG/UNJBG

Cuadro 6.
Tacna: Programas de Segunda Especialización

Facultad	Denominación de la Segunda Especialidad	Nº de Resolución Rectoral de aprobación por la Universidad	Duración de los Estudios en Semestres	Créditos	Denominación del Título de Segunda Especialidad
Ciencias de la Salud	Salud Reproductiva de los y las Adolescentes	R.C.U. Nº 4677-2006-CU-UN/JBG, ratificado R.A.U. Nº 161-2012-AU-UN/JBG	02 semestres		Título de Segunda Especialidad en Salud Reproductiva de los y las Adolescentes
	Ortodoncia y Ortopedia Maxilar	R.R. Nº 4659-2008-UN/JBG, ratificado R.A.U. Nº 160-2012-AU-UN/JBG	06 semestres	89 créditos	Título de Segunda Especialidad en Ortodoncia y Ortopedia Maxilar
	Periodoncia e Implantología	R.R. Nº 4659-2008-UN/JBG, ratificado R.A.U. Nº 160-2012-AU-UN/JBG	04 semestres	80 créditos	Título de Segunda Especialidad en Periodoncia e Implantología
	Rehabilitación Oral	R.R. Nº 4659-2008-UN/JBG, ratificado R.A.U. Nº 160-2012-AU-UN/JBG	04 semestres	89 créditos	Título de Segunda Especialidad en Rehabilitación Oral
	Cuidado Enfermero en Paciente Crítico con mención en Adulto	R.C.U. Nº 8647-2011-CU-UN/JBG, ratificado R.A.U. Nº 164-2012-AU-UN/JBG	03 semestres	74 créditos	Título de Segunda Especialidad en Cuidado Enfermero en Paciente Crítico con mención en Adulto
	Cuidado Enfermero en Emergencias y Desastres	R.C.U. Nº 8647-2011-CU-UN/JBG, ratificado R.A.U. Nº 164-2012-AU-UN/JBG	03 semestres	74 créditos	Título de Segunda Especialidad Cuidado Enfermero en Emergencias y Desastres
	Enfermería en Centro Quirúrgico	R.C.U. Nº 8647-2011-CU-UN/JBG, ratificado R.A.U. Nº 164-2012-AU-UN/JBG	03 semestres	74 créditos	Título de Segunda Especialidad en Enfermería en Centro Quirúrgico
	Administración y Gerencia de los Servicios de Salud	R.C.U. Nº 8647-2011-CU-UN/JBG, ratificado R.A.U. Nº 164-2012-AU-UN/JBG	03 semestres	74 créditos	Título de Segunda Especialidad en Administración y Gerencia de los Servicios de Salud
	Enfermería en Salud Pública y Comunitaria	R.C.U. Nº 8647-2011-CU-UN/JBG, ratificado R.A.U. Nº 164-2012-AU-UN/JBG	03 semestres	74 créditos	Título de Segunda Especialidad en Enfermería en Salud Pública y Comunitaria
	Cuidado Enfermero en Estimulación Temprana	R.C.U. Nº 8647-2011-CU-UN/JBG, ratificado R.A.U. Nº 164-2012-AU-UN/JBG	03 semestres	74 créditos	Título de Segunda Especialidad en Cuidado Enfermero en Estimulación Temprana
	Cuidado Enfermero en Neonatología	R.C.U. Nº 8647-2011-CU-UN/JBG, ratificado R.A.U. Nº 164-2012-AU-UN/JBG	03 semestres	74 créditos	Título de Segunda Especialidad en Cuidado Enfermero en Neonatología
	Cuidado Enfermero en Crecimiento y Desarrollo	R.C.U. Nº 8647-2011-CU-UN/JBG, ratificado R.A.U. Nº 164-2012-AU-UN/JBG	03 semestres	74 créditos	Título de Segunda Especialidad en Cuidado Enfermero en Crecimiento y Desarrollo
	Promoción de la Salud, Familia y Comunidad	R.C.U. Nº 11122-2014-CU-UN/JBG	03 semestres	56 créditos	Título de Segunda Especialidad: Especialista en Promoción de la Salud, Familia y Comunidad
	Alto riesgo obstétrico y emergencias obstétricas	R.C.U. Nº 11122-2014-CU-UN/JBG	03 semestres	60 créditos	Título de Segunda Especialidad en Especialista en Gerencia
	Gerencia y Administración de servicios de Salud	R.C.U. Nº 11122-2014-CU-UN/JBG	03 semestres	55 créditos	Título de Segunda Especialidad: Especialista en Gerencia y Administración de Servicios
	Formulación, Gestión y Evaluación de Proyectos Sociales y de Salud	R.C.U. Nº 11122-2014-CU-UN/JBG	03 semestres	55 créditos	Título de Segunda Especialidad en Especialista en Formulación, Gestión y Evaluación de Proyectos Sociales y de Salud.
	Promoción de la Salud Materna con mención Psicoprofilaxis Obstétrica y Estimulación Prenatal	R.C.U. Nº 11122-2014-CU-UN/JBG	03 semestres	56 créditos	Título de Segunda Especialidad en Especialista en: Promoción de la salud materna con mención en Psicoprofilaxis Obstétrica y Estimulación Prenatal
	Enfermería en Salud Familiar y Comunitaria	R.C.U. Nº 11453-2014-CU-UN/JBG	03 semestres	76 créditos	Título de Segunda Especialidad en: Enfermería en salud Familiar y Comunitaria
	Monitoreo Fetal y Ecografía Obstétrica	R.C.U. Nº 11453-2014-CU-UN/JBG	03 semestres	61 créditos	Título de Segunda Especialidad en: Especialista "Monitoreo Fetal y Ecografía Obstétrica"
Educación, Comunicación y Humanidades	Intercultural Bilingüe (Educación)	R.C.U. Nº 11283-2014-CU-UN/JBG	03 semestres	48 créditos	Título de Segunda especialidad Profesional en Educación Intercultural Bilingüe

Fuente: Secretaría General de la UNJBG.

2.2 PREGRADO

2.2.1 VACANTES

Cuadro 7.

Tacna: Vacantes para el Proceso de Admisión según Carreras Profesionales y por Canales - 2016

CANAL	Nº	CARRERAS PROFESIONALES	EXAMEN ORDINARIO FASE I	EXAMEN ORDINARIO FASE II	CEPU II INVIERNO	CEPU III VERANO	PRIMOS PUESTOS COLEGIOS	GRAD Y/O TÍTULOS UNIVERSITARIO	GRADUADOS FF Y PNP	LEY DEL DEPORTE Nº 28036	TRASLADO INTERNO	TRASLADO EXTERNO	CONVENIO A. BELLO	LEY 27277 (VICTIMAS TERRORISMO)	LEY 27050 (DISCAPACITADOS)	OTROS CONVENIOS (REGIONALES Y NACIONALES)	TOTAL	
1	1	Medicina Humana	7	7	4	4	2	0	0	0	1	1	0	0	0	0	0	26
	2	Odontología	11	12	6	6	2	1	0	0	1	1	0	0	0	0	0	40
	3	Obstetricia	14	14	10	10	2	0	0	0	0	0	0	0	0	0	0	50
	4	Enfermería	19	19	11	11	1	1	1	0	1	1	0	0	0	0	0	65
	5	Farmacia y Bioquímica	6	7	6	6	1	1	0	0	1	1	0	0	0	1	0	30
	6	Biología - Microbiología	17	18	9	9	3	2	1	1	0	0	0	0	0	0	0	60
	7	Medicina Veterinaria y Zootecnia	16	18	9	9	1	1	1	1	1	1	1	0	0	1	1	60
	8	Ingeniería en Industrias Alimentarias	14	15	12	12	1	1	0	1	1	1	1	0	0	1	1	60
	9	Ingeniería Pesquera	10	10	12	12	0	0	0	2	2	1	1	0	0	1	0	50
	10	Agronomía	15	16	10	10	2	1	1	1	1	1	1	0	0	1	1	60
2	11	Ingeniería Civil	9	9	5	5	2	1	1	1	1	1	0	0	1	0	0	36
	12	Ingeniería en Informática y Sistemas	17	17	10	10	8	1	1	1	1	1	0	0	1	0	0	68
	13	Arquitectura	18	18	9	9	2	0	0	1	1	1	1	0	0	3	0	62
	14	Ingeniería Mecánica	16	16	6	6	2	2	0	0	1	0	0	0	1	0	0	50
	15	Ingeniería de Minas	12	13	7	8	3	2	1	1	1	1	0	0	1	0	0	50
	16	Ingeniería Geológica - Geotecnia	14	14	8	8	4	0	0	1	0	0	0	0	1	0	0	50
	17	Ingeniería Metalúrgica	16	10	10	10	2	5	1	1	2	2	0	0	1	0	0	60
	18	Ingeniería Química	8	8	15	15	1	1	0	1	1	0	0	0	1	0	0	51
	19	Física Aplicada	8	20	9	9	3	1	0	1	2	5	0	0	2	0	0	60
	20	Ingeniería Ambiental	12	13	8	8	2	1	1	1	1	1	0	0	1	1	0	50
	21	Matemática	10	10	5	5	3	3	0	0	1	2	0	0	1	0	0	40
3	22	Derecho y Ciencias Políticas	12	12	4	5	2	1	0	1	1	1	0	0	1	0	0	40
	23	Ciencias de la Comunicación	14	15	7	7	1	0	1	1	1	1	0	0	2	0	0	50
	24	Educación																
		Esp. Ciencias de la Naturaleza Promoción Educativa Ambiental	10	10	6	6	2	1	0	1	1	1	0	0	2	0	0	40
		Esp. Idioma Extranjero, Traductor e Interprete	10	10	6	6	2	1	0	1	1	1	0	0	2	0	0	40
		Esp. Lengua Literatura y Gestión Educativa	10	10	6	6	2	1	0	1	1	1	0	0	2	0	0	40
		Esp. Ciencias Sociales y Promoción Socio Cultural	10	10	6	6	2	1	0	1	1	1	0	0	2	0	0	40
	Esp. Matemática, Computación e Informática	10	10	6	6	2	1	0	1	1	1	0	0	2	0	0	40	
4	25	Artes	11	12	6	6	1	1	0	1	2	0	0	0	1	0	0	41
	26	Historia	10	10	6	6	2	1	0	1	1	1	0	0	2	0	0	40
	27	Ciencias Contables y Financieras	25	25	10	10	2	2	1	1	1	2	0	0	1	0	0	80
	28	Ciencias Administrativas	17	25	10	10	8	2	0	1	1	2	0	0	4	0	0	80
	29	Ingeniería Comercial	21	21	12	12	8	1	1	1	1	1	0	0	1	0	0	80
	30	Economía Agraria	12	12	8	8	3	1	1	1	2	1	0	0	1	0	0	50
TOTAL			441	466	274	276	84	39	13	28	36	36	0	0	42	4	1739	

Fuente: RR. N° 087-2015-UN/JBG. / OFICIO N°175-2016-OFAD-UNJBG.

2.2.2 POSTULANTES

Cuadro 8.

Tacna: Postulantes por Proceso de Admisión según Escuela Profesional y Sexo - 2016

Carreras Profesionales	Totales			Examen Ordinario						Examen Extraordinario								
				Fase I			Fase II			Examen Extraordinario			CEPU II - Invierno			CEPU III - Verano		
	Total	H	M	T	H	M	T	H	M	T	H	M	T	H	M	T	H	M
E.P. de Medicina Humana	646	273	373	148	58	90	185	77	108	23	6	17	136	60	76	154	72	82
E.P. de Odontología	257	65	192	68	16	52	70	21	49	7	1	6	55	12	43	57	15	42
E.P. de Farmacia y Bioquímica	96	36	60	18	7	11	37	16	21	2	0	2	30	9	21	9	4	5
E.P. de Obstetricia	133	10	123	46	2	44	39	2	37	0	0	0	33	4	29	15	2	13
E.P. de Enfermería	227	31	196	53	7	46	80	9	71	2	0	2	53	8	45	39	7	32
E.P. de Ingeniería de Minas	192	176	16	62	55	7	42	39	3	8	8	0	42	40	2	38	34	4
E.P. de Ingeniería Metalúrgica	82	67	15	15	11	4	49	42	7	1	1	0	13	10	3	4	3	1
E.P. de Ingeniería Mecánica	203	203	0	66	66	0	71	71	0	1	1	0	41	41	0	24	24	0
E.P. de Ingeniería en Informática y Sistemas	325	264	61	101	84	17	92	76	16	8	3	5	76	59	17	48	42	6
E.P. de Ingeniería Química	48	24	24	7	3	4	27	14	13	0	0	0	5	1	4	9	6	3
E.P. de Ciencias Contables y Financiera	652	235	417	218	62	156	175	69	106	16	4	12	137	57	80	106	43	63
E.P. de Ciencias Administrativas	550	223	327	164	66	98	166	69	97	22	6	16	108	42	66	90	40	50
E.P. de Derecho y Ciencias Políticas	633	232	401	205	63	142	161	70	91	21	12	9	146	50	96	100	37	63
E.P. de Ingeniería Comercial	428	169	259	115	42	73	120	47	73	9	1	8	108	46	62	76	33	43
E.P. de Ingeniería Pesquera	59	35	24	3	2	1	48	28	20	0	0	0	5	2	3	3	3	0
E.P. de Agronomía	76	43	33	18	11	7	40	25	15	1	1	0	8	3	5	9	3	6
E.P. de Ingeniería en Industrias Alimentarias	113	50	63	36	15	21	43	21	22	1	0	1	16	6	10	17	8	9
E.P. de Medicina Veterinaria y Zootecnia	101	44	57	25	8	17	46	23	23	1	0	1	19	8	11	10	5	5
E.P. de Economía Agraria	104	54	50	14	6	8	56	29	27	0	0	0	18	8	10	16	11	5
E.P. de Biología - Microbiología	105	41	64	20	9	11	42	16	26	4	2	2	16	5	11	23	9	14
E.P. de Física Aplicada	20	15	5	1	0	1	17	13	4	0	0	0	2	2	0	0	0	0
E.P. de Educación	198	80	118	36	11	25	109	44	65	4	1	3	30	12	18	19	12	7
E.P. de Ciencias de la Comunicación	173	75	98	45	17	28	73	32	41	2	1	1	36	15	21	17	10	7
E.P. de Ingeniería Civil	529	422	107	190	146	44	106	89	17	18	17	1	106	84	22	109	86	23
E.P. de Arquitectura	425	192	233	152	61	91	106	59	47	9	3	6	92	45	47	66	24	42
E.P. de Ingeniería Geológica - Geotecnia	199	139	60	48	31	17	74	55	19	6	2	4	40	29	11	31	22	9
E.P. de Artes	38	18	20	10	4	6	18	9	9	0	0	0	8	4	4	2	1	1
E.P. de Matemática	32	25	7	7	6	1	17	12	5	2	2	0	5	4	1	1	1	0
E.P. de Historia	32	19	13	3	1	2	23	13	10	2	2	0	1	1	0	3	2	1
E.P. de Ingeniería Ambiental	306	161	145	92	48	44	94	52	42	11	8	3	68	35	33	41	18	23
TOTAL	6982	3421	3561	1986	918	1068	2226	1142	1084	181	82	99	1453	702	751	1136	577	559

Fuente: OFICIO N° 175-2016-OFAD-UNJBG

2.2.3 **INGRESANTES****Cuadro 9.****Tacna: Ingresantes por Proceso de Admisión según Escuela Profesional y Sexo - 2016**

Carreras Profesionales	Totales			Examen Ordinario						Examen Extraordinario								
				Fase I			Fase II			Examen Extraordinario			CEPU II - Invierno			CEPU III - Verano		
	Total	H	M	T	H	M	T	H	M	T	H	M	T	H	M	T	H	M
E.P. de Medicina Humana	28	13	15	7	4	3	7	3	4	4	2	2	6	4	2	4	0	4
E.P. de Odontología	40	14	26	11	6	5	14	5	9	3	1	2	6	1	5	6	1	5
E.P. de Farmacia y Bioquímica	30	14	16	6	4	2	10	6	4	2	0	2	6	2	4	6	2	4
E.P. de Obstetricia	50	5	45	14	2	12	18	1	17	0	0	0	8	0	8	10	2	8
E.P. de Enfermería	65	8	57	19	2	17	23	5	18	1	0	1	11	0	11	11	1	10
E.P. de Ingeniería de Minas	50	46	4	12	9	3	18	17	1	5	5	0	7	7	0	8	8	0
E.P. de Ingeniería Metalúrgica	60	48	12	15	11	4	31	27	4	1	1	0	3	2	1	10	7	3
E.P. de Ingeniería Mecánica	50	50	0	16	16	0	21	21	0	1	1	0	6	6	0	6	6	0
E.P. de Ingeniería en Informática y Sistemas	68	55	13	17	13	4	24	21	3	7	3	4	10	9	1	10	9	1
E.P. de Ingeniería Química	47	25	22	7	3	4	27	14	13	0	0	0	8	6	2	5	2	3
E.P. de Ciencias Contables y Financiera	85	32	53	29	8	21	28	10	18	8	3	5	10	5	5	10	6	4
E.P. de Ciencias Administrativas	85	27	58	18	6	12	29	11	18	17	5	12	10	4	6	11	1	10
E.P. de Derecho y Ciencias Políticas	41	18	23	12	4	8	12	6	6	8	5	3	4	0	4	5	3	2
E.P. de Ingeniería Comercial	80	29	51	21	9	12	27	11	16	8	1	7	12	2	10	12	6	6
E.P. de Ingeniería Pesquera	50	29	21	3	2	1	40	23	17	0	0	0	2	2	0	5	2	3
E.P. de Agronomía	61	37	24	15	10	5	31	20	11	1	1	0	7	3	4	7	3	4
E.P. de Ingeniería en Industrias Alimentarias	60	27	33	14	6	8	21	11	10	1	0	1	12	6	6	12	4	8
E.P. de Medicina Veterinaria y Zootecnia	60	30	30	16	6	10	26	15	11	1	0	1	8	5	3	9	4	5
E.P. de Economía Agraria	50	21	29	12	4	8	22	10	12	0	0	0	8	4	4	8	3	5
E.P. de Biología - Microbiología	61	27	34	17	8	9	21	11	10	4	2	2	10	3	7	9	3	6
E.P. de Física Aplicada	20	15	5	1	0	1	17	13	4	0	0	0	0	0	0	2	2	0
E.P. de Educación	154	64	90	29	9	20	87	37	50	4	1	3	15	7	8	19	10	9
E.P. de Ciencias de la Comunicación	51	19	32	14	6	8	21	6	15	2	1	1	7	4	3	7	2	5
E.P. de Ingeniería Civil	38	32	6	9	7	2	10	9	1	9	8	1	5	5	0	5	3	2
E.P. de Arquitectura	65	30	35	19	7	12	21	13	8	7	2	5	9	3	6	9	5	4
E.P. de Ingeniería Geológica - Geotecnia	51	34	17	14	10	4	15	9	6	6	2	4	8	7	1	8	6	2
E.P. de Artes	36	17	19	10	4	6	18	9	9	0	0	0	2	1	1	6	3	3
E.P. de Matemática	32	25	7	7	6	1	17	12	5	2	2	0	1	1	0	5	4	1
E.P. de Historia	30	17	13	3	1	2	23	13	10	1	1	0	2	1	1	1	1	0
E.P. de Ingeniería Ambiental	51	30	21	12	9	3	18	11	7	5	3	2	8	2	6	8	5	3
TOTAL	1649	838	811	399	192	207	697	380	317	108	50	58	211	102	109	234	114	120

FUENTE: RR N°286-2016-UN/JBG / RR N°441-2016-UN/JBG / RR N°608-2016-UN/JBG / RR N°287-2016-UN/JBG / RR N°615-2016-UN/JBG / OFICIO N° 175-2016-OFAD-UNJBG

2.2.4 MATRICULADOS

Cuadro 10.

Tacna: N° de alumnos matriculados en Pregrado por Facultad, Escuela Profesional, Año de Estudios y Sexo 2016

FACULTAD/ESCUELA PROFEC.	TOTAL			AÑO DE ESTUDIOS													
	TOTAL	H	M	1er		2do		3er		4to		5to		6to		7mo	
				H	M	H	M	H	M	H	M	H	M	H	M		
	6997	3614	3383	817	806	738	650	896	776	567	561	761	555	50	58	14	8
Facultad de Ingeniería	1169	965	204	183	33	261	57	252	56	170	34	99	24	0	0	0	0
E.P. de Ingeniería de Minas	282	259	23	37	2	54	2	88	7	70	8	10	4	0	0	0	0
E.P. de Ingeniería Metalúrgica	231	187	44	20	4	72	19	38	6	31	8	26	7	0	0	0	0
E.P. de Ingeniería Mecánica	228	224	4	66	1	44	0	51	3	37	0	26	0	0	0	0	0
E.P. de Ingeniería en Informática y Sistemas	288	228	60	48	12	66	13	59	14	23	11	32	10	0	0	0	0
E.P. Ingeniería Química	140	67	73	12	14	25	23	16	26	9	7	5	3	0	0	0	0
Facultad de Ciencias Jurídicas y Empresariales	1471	631	840	127	190	115	148	148	193	110	150	116	137	15	22	0	0
E.P. de Ciencias Contables y Financieras	460	198	262	38	54	24	39	49	72	40	49	47	48	0	0	0	0
E.P. de Ciencias Administrativas	419	172	247	35	60	37	47	39	55	33	44	28	41	0	0	0	0
E.P. de Derecho y Ciencias Políticas	267	119	148	20	27	21	19	26	32	18	28	19	20	15	22	0	0
E.P. de Ingeniería Comercial	325	142	183	34	49	33	43	34	34	19	29	22	28	0	0	0	0
Facultad de Ciencias Agropecuarias	1158	563	595	169	153	149	142	122	133	68	85	55	82	0	0	0	0
E.P. de Ingeniería Pesquera	124	71	53	26	21	11	4	15	11	10	6	9	11	0	0	0	0
E.P. de Agronomía	211	123	88	34	24	40	18	18	23	14	9	17	14	0	0	0	0
E.P. de Ingeniería en Industrias Alimentarias	271	104	167	34	34	19	32	25	38	14	35	12	28	0	0	0	0
E.P. de Medicina Veterinaria Zootecnia	220	97	123	27	27	37	50	20	33	12	4	1	9	0	0	0	0
E.P. de Ingeniería Ambiental	113	72	41	26	17	27	19	19	5	0	0	0	0	0	0	0	0
E.P. de Economía Agraria	219	96	123	22	30	15	19	25	23	18	31	16	20	0	0	0	0
Facultad de Ciencias de la Salud	1060	311	749	52	167	41	126	81	155	46	115	42	142	35	36	14	8
E.P. de Obstetricia	210	11	199	3	47	4	43	4	49	0	21	0	38	0	1	0	0
E.P. de Enfermería	245	27	218	8	59	1	30	8	36	5	36	5	57	0	0	0	0
E.P. de Medicina Humana	215	120	95	12	18	13	17	34	20	15	10	18	10	14	12	14	8
E.P. de Odontología	215	81	134	16	28	11	16	20	29	15	32	8	17	11	12	0	0
E.P. Farmacia y Bioquímica	175	72	103	13	15	12	20	15	21	11	16	11	20	10	11	0	0
Facultad de Educación, Comunicación y Humanidades	857	343	514	113	144	60	75	72	123	50	95	338	97	0	0	0	0
E.P. de Educación	559	207	352	73	98	34	50	37	86	32	67	321	71	0	0	0	0
<i>Esp. Ciencias de la Naturaleza, Tecnología y Ambiente</i>	39	16	23	6	2	2	4	3	6	4	5	1	6	0	0	0	0
<i>Esp. Matemática, Computación e Informática</i>	86	45	41	15	10	5	3	10	17	8	6	7	5	0	0	0	0
<i>Esp. Ciencias Sociales y Promoción Socio Cultural</i>	127	56	71	19	24	10	17	8	8	12	18	7	14	0	0	0	0
<i>Esp. Idioma Extranjero, Traductor e Interprete</i>	178	56	122	18	32	10	16	13	33	5	19	10	22	0	0	0	0
<i>Esp. Lengua Literatura y Gestión Educativa</i>	129	34	95	15	30	7	10	3	22	3	19	6	24	0	0	0	0
E.P. de Ciencias de la Comunicación	235	96	139	21	34	16	19	24	32	18	28	17	26	0	0	0	0
E.P. de Historia	63	40	23	19	12	10	6	11	5	0	0	0	0	0	0	0	0
Facultad de Ciencias	342	176	166	67	47	31	31	40	45	24	27	14	16	0	0	0	0
E.P. de Biología-Microbiología	236	97	139	29	34	15	27	26	39	17	23	10	16	0	0	0	0
E.P. de Física Aplicada	53	40	13	16	7	6	0	7	2	7	4	4	0	0	0	0	0
E.P. de Matemática	53	39	14	22	6	10	4	7	4	0	0	0	0	0	0	0	0
Facultad de Ingeniería Civil, Arquitectura y Geotecnia	940	625	315	106	72	81	71	181	71	99	55	97	57	0	0	0	0
E.P. de Ingeniería Civil	227	198	29	39	6	31	6	50	10	44	6	34	12	0	0	0	0
E.P. de Arquitectura	348	180	168	28	36	34	36	50	34	23	27	45	35	0	0	0	0
E.P. de Ingeniería Geológica - Geotecnia	288	207	81	22	10	73	24	70	23	28	17	14	7	0	0	0	0
E.P. de Artes	77	40	37	17	20	4	5	11	4	4	5	4	3	0	0	0	0

Fuente: Oficio N° 654-2016-OASA/UNJBG.

2.2.5 EGRESADOS

Cuadro 11.

Tacna: Egresados de Pregrado por Facultad, Escuela Profesional, Año de Estudios y Sexo 2016

FACULTAD / E.A.P/ Especialidad	TOTAL		
	TOTAL	H	M
	667	305	362
Facultad de Ingeniería	93	83	10
E.P. de Ingeniería de Minas	19	18	1
E.P. de Ingeniería Metalúrgica	20	17	3
E.P. de Ingeniería Mecánica	26	26	0
E.P. de Ingeniería en Informática y Sistemas	16	14	2
E.P. de Ingeniería Química	12	8	4
Facultad de Ciencias Jurídicas y Empresariales	192	76	116
E.P. de Ciencias Contables y Financieras	96	33	63
E.P. de Ciencias Administrativas	31	11	20
E.P. de Derecho y Ciencias Políticas	32	17	15
E.P. de Ingeniería Comercial	33	15	18
Facultad de Ciencias Agropecuarias	96	40	56
E.P. de Ingeniería Pesquera	9	4	5
E.P. de Agronomía	15	10	5
E.P. de Ingeniería en Industrias Alimentarias	33	10	23
E.P. de Medicina Veterinaria Zootecnia	25	12	13
E.P. de Economía Agraria	14	4	10
E.P. de Ingeniería Ambiental	0	0	0
Facultad de Ciencias de la Salud	125	27	98
E.P. de Obstetricia	32	1	31
E.P. de Enfermería	30	3	27
E.P. de Medicina Humana	26	13	13
E.P. de Odontología	19	4	15
E.P. de Farmacia y Bioquímica	18	6	12
Facultad de Educación, Comunicación y Humanidades	83	27	56
E.P. de Educación	59	17	42
<i>Esp. Ciencias de la Naturaleza, Tecnología y Ambiente</i>	3	1	2
<i>Esp. Matemática, Computación e Informática</i>	6	3	3
<i>Esp. Ciencias Sociales y Promoción Socio Cultural</i>	15	4	11
<i>Esp. Idioma Extranjero, Traductor e Interprete</i>	17	7	10
<i>Esp. Lengua Literatura y Gestión Educativa</i>	18	2	16
E.P. de Ciencias de la Comunicación	24	10	14
E.P. de Historia	0	0	0
Facultad de Ciencias	17	8	9
E.P. de Biología-Microbiología	17	8	9
E.P. de Física Aplicada	0	0	0
E.P. de Matemática	0	0	0
Facultad de Ingeniería Civil, Arquitectura y Geotecnia	61	44	17
E.P. de Ingeniería Civil	26	24	2
E.P. de Arquitectura	26	14	12
E.P. de Ingeniería Geológica - Geotecnia	8	6	2
E.P. de Artes	1	0	1

Fuente: Oficio N° 307-2016-OASA/UNJBG.

2.2.6 BACHILLERES

Cuadro 12.

Tacna: Bachilleres por Facultad, Escuela Profesional, Año de Estudios y Sexo - 2016

FACULTAD / E.A.P/ Especialidad	TOTAL		
	TOTAL	H	M
	762	379	383
Facultad de Ingeniería	113	104	9
E.P. de Ingeniería de Minas	23	22	1
E.P. de Ingeniería Metalúrgica	22	19	3
E.P. de Ingeniería Mecánica	33	32	1
E.P. de Ingeniería en Informática y Sistemas	28	25	3
E.P. de Ingeniería Química	7	6	1
Facultad de Ciencias Jurídicas y Empresariales	194	85	109
E.P. de Ciencias Contables y Financieras	95	36	59
E.P. de Ciencias Administrativas	27	10	17
E.P. de Derecho y Ciencias Políticas	31	17	14
E.P. de Ingeniería Comercial	41	22	19
Facultad de Ciencias Agropecuarias	110	48	62
E.P. de Ingeniería Pesquera	10	4	6
E.P. de Agronomía	8	7	1
E.P. de Ingeniería en Industrias Alimentarias	39	12	27
E.P. de Medicina Veterinaria y Zootecnia	36	18	18
E.P. de Economía Agraria	17	7	10
E.P. de Ingeniería Ambiental	0	0	0
Facultad de Ciencias de la Salud	128	28	100
E.P. de Obstetricia	34	1	33
E.P. de Enfermería	32	4	28
E.P. de Medicina Humana	26	13	13
E.P. de Odontología	18	4	14
E.P. de Farmacia y Bioquímica	18	6	12
Facultad de Educación, Comunicación y Humanidades	97	31	66
E.P. de Educación	72	22	50
E.P. de Ciencias de la Comunicación	25	9	16
E.P. de Historia	0	0	0
Facultad de Ciencias	24	11	13
E.P. de Biología-Microbiología	23	10	13
E.P. de Física Aplicada	1	1	0
E.P. de Matemáticas	0	0	0
Facultad de Ingeniería Civil, Arquitectura y Geotecnia	96	72	24
E.P. de Ingeniería Civil	34	32	2
E.P. de Arquitectura	48	30	18
E.P. de Ingeniería Geológica - Geotecnia	13	10	3
E.P. de Artes	1	0	1

Fuente: Memorando N° 477-2016-SEGE, Memorando N° 033-2017-SEGE-UN/JBG

2.2.7 TITULADOS

Cuadro 13.

Tacna: Titulados de Pregrado por Facultad, Escuela Profesional, Año de Estudios y Sexo - 2016

FACULTAD / E.AP/ Especialidad	TOTAL		
	TOTAL	H	M
	477	231	246
Facultad de Ingeniería	49	38	11
E.P. de Ingeniería de Minas	6	4	2
E.P. de Ingeniería Metalúrgica	12	9	3
E.P. de Ingeniería Mecánica	7	7	0
E.P. de Ingeniería en Informática y Sistemas	17	14	3
E.P. de Ingeniería Química	7	4	3
Facultad de Ciencias Jurídicas y Empresariales	69	33	36
E.P. de Ciencias Contables y Financieras	15	7	8
E.P. de Ciencias Administrativas	12	8	4
E.P. de Derecho y Ciencias Políticas	33	16	17
E.P. de Ingeniería Comercial	9	2	7
Facultad de Ciencias Agropecuarias	68	31	37
E.P. de Ingeniería Pesquera	8	5	3
E.P. de Agronomía	14	9	5
E.P. de Ingeniería en Industrias Alimentarias	17	6	11
E.P. de Medicina Veterinaria y Zootecnia	9	4	5
E.P. de Economía Agraria	20	7	13
E.P. de Ingeniería Ambiental	0	0	0
Facultad de Ciencias de la Salud	91	28	63
E.P. de Obstetricia	25	0	25
E.P. de Enfermería	23	6	17
E.P. de Medicina Humana	27	16	11
E.P. de Odontología	12	4	8
E.P. de Farmacia y Bioquímica	4	2	2
Facultad de Educación, Comunicación y Humanidades	78	22	56
E.P. de Educación	57	13	44
<i>Esp. Ciencias de la Naturaleza, Tecnología y Ambiente</i>	6	0	6
<i>Esp. Matemática, Computación e Informática</i>	11	5	6
<i>Esp. Ciencias Sociales y Promoción Socio Cultural</i>	10	2	8
<i>Esp. Idioma Extranjero, Traductor e Interprete</i>	18	4	14
<i>Esp. Lengua Literatura y Gestión Educativa</i>	12	2	10
E.P. de Ciencias de la Comunicación	21	9	12
E.P. de Historia	0	0	0
Facultad de Ciencias	21	4	17
E.P. de Biología-Microbiología	21	4	17
E.P. de Física Aplicada	0	0	0
E.P. de Matemáticas	0	0	0
Facultad de Ingeniería Civil, Arquitectura y Geotecnia	101	75	26
E.P. de Ingeniería Civil	43	38	5
E.P. de Arquitectura	56	35	21
E.P. de Ingeniería Geológica - Geotecnia	2	2	0
E.P. de Artes	0	0	0

Fuente: Memorando N° 477-2016-SEGE, Memorando N° 033-2017-SEGE-UN/JBG

Cuadro 14

Tacna: Número de Matriculados de la Segunda Especialidad en Enfermería, por Año de Estudios y Sexo - 2016

Especialidad	TOTAL		
	TOTAL	H	M
	192	12	180
MATRICULADOS OCTUBRE 2015 A OCTUBRE 2016	90	6	84
Cuidado Enfermero en Neonatología	13	0	13
Enfermería en Centro Quirúrgico	13	1	12
Cuidado Enfermero en Emergencias y Desastres	35	4	31
Cuidado Enfermero en Crecimiento y Desarrollo	15	0	15
Administración y Gerencia de los Servicios de Salud	14	1	13
MATRICULADOS AGOSTO 2015 A MARZO 2016	105	7	98
Cuidado Enfermero en Paciente Critico con mención en Adulto	9	0	9
Cuidado Enfermero en Neonatología	6	0	6
Enfermería en Centro Quirúrgico	21	2	19
Cuidado Enfermero en Emergencias y Desastres	22	1	21
Cuidado Enfermero en Crecimiento y Desarrollo	17	0	17
Cuidado Enfermero en Estimulación Temprana	8	0	8
Gerencia y Administración de servicios de Salud	9	2	7
Salud Familiar y Comunitaria	13	2	11

Fuente: Oficio N° 1277-2016-FACS/UNJBG

Cuadro 15

Tacna: Número de Egresados en Diplomado de la Segunda Especialidad en Enfermería, en la modalidad de Tesis, por Sexo - 2016

Especialidad	TOTAL		
	TOTAL	H	M
	20	1	19
Cuidado Enfermero en Crecimiento y Desarrollo	1	0	1
Cuidado Enfermero en Neonatología	1	0	1
Cuidado Enfermero en Emergencia y Desastres	7	1	6
Cuidado Enfermero en Paciente Critico con mención en Adulto	7	0	7
Enfermería en Centro Quirúrgico	4	0	4

Fuente: Memorando N° 477-2016-SEGE, Memorando N° 033-2017-SEGE-UN/JBG

2.3 DOCENTES

Cuadro 16.

Tacna: Personal Docente Nombrado por Categoría y Sexo, según Facultad - 2016

Facultad	Principal			Asociado			Auxiliar			Jefe de Prácticas			Total		
	T	H	M	T	H	M	T	H	M	T	H	M	T	H	M
Ingeniería	36	35	1	11	11	0	12	11	1	0	0	0	59	57	2
Ciencias Jurídicas y Empresariales	16	13	3	7	7	0	17	15	2	0	0	0	40	35	5
Ciencias Agropecuarias	40	36	4	14	12	2	4	2	2	0	0	0	58	50	8
Ciencias de la Salud	23	6	17	18	7	11	39	28	11	1	0	1	81	41	40
Educación, Comunicación y Humanidades	22	18	4	20	15	5	13	6	7	0	0	0	55	39	16
Ciencias	37	32	5	9	8	1	6	4	2	0	0	0	52	44	8
Ingeniería Civil, Arquitectura y Geotecnia	5	5	0	11	9	2	14	12	2	0	0	0	30	26	4
Total	179	145	34	90	69	21	105	78	27	1	0	1	375	292	83

Fuente: Oficio N° 1030-2016-ORHU/UNJBG.

Cuadro 17.

Tacna: Personal Docente Contratado por Categoría y Sexo, según Facultad - 2016

Facultad	Principal			Asociado			Auxiliar			Jefe de Prácticas			Total		
	T	H	M	T	H	M	T	H	M	T	H	M	T	H	M
Ingeniería							15	11	4	6	3	3	21	14	7
Ciencias Jurídicas y Empresariales							24	21	3	1	0	1	25	21	4
Ciencias Agropecuarias							20	13	7	3	2	1	23	15	8
Ciencias de la Salud							28	17	11	35	21	14	63	38	25
Educación, Comunicación y Humanidades							17	8	9	2	1	1	19	9	10
Ciencias							14	10	4	3	3	0	17	13	4
Ingeniería Civil, Arquitectura y Geotecnia	1	1	0				33	23	10	1	1	0	35	25	10
Total	1	1	0				151	103	48	51	31	20	203	135	68

Fuente: Oficio N° 1030-2016-ORHU/UNJBG.

Cuadro 18.

Tacna: Personal Docente por Categoría según Dedicación - 2016

DOCENTES	TOTAL			A Dedicación Exclusiva			A Tiempo Completo			A Tiempo Parcial		
	T	H	M	T	H	M	T	H	M	T	H	M
Total	578	427	151	169	136	33	244	177	67	165	114	51
Docentes Ordinarios	375	292	83	169	136	33	150	112	38	56	44	12
Profesor Principal	179	145	34	148	121	27	29	22	7	2	2	0
Profesor Asociado	90	69	21	19	14	5	58	44	14	13	11	2
Profesor Auxiliar	105	78	27	2	1	1	63	46	17	40	31	9
Jefe de Práctica	1	0	1	0	0	0	0	0	0	1	0	1
Docentes Contratados	203	135	68	0	0	0	94	65	29	109	70	39
Profesores	152	104	48	0	0	0	82	58	24	70	46	24
Jefe de Práctica	51	31	20	0	0	0	12	7	5	39	24	15

Fuente: Oficio N° 1030-2016-ORHU/UNJBG.

Cuadro 19.

Tacna: Personal Docente por Categoría según Nivel de Estudios - 2016

DOCENTES	TOTAL			Con Título			Con Maestría			Con Doctorado		
	T	H	M	T	H	M	T	H	M	T	H	M
Total	576	422	154	261	190	71	203	139	45	117	93	38
Docentes Ordinarios	375	292	83	111	93	18	160	113	28	109	86	37
Profesor Principal	179	145	34	16	16	0	88	66	14	70	63	20
Profesor Asociado	94	73	21	52	46	6	35	22	7	12	5	8
Profesor Auxiliar	101	74	27	42	31	11	35	25	7	27	18	9
Jefe de Práctica	1	0	1	1	0	1	2	0	0	0	0	0
Docentes Contratados	201	130	71	150	97	53	43	26	17	8	7	1
Profesores	152	104	48	104	71	33	40	26	14	8	7	1
Jefe de Práctica	49	26	23	46	26	20	3	0	3	0	0	0

Fuente: Oficio N° 1030-2016-ORHU/UNJBG.

Cuadro 20.

**Tacna: Evolución del Personal Docente por Año y Condición:
Periodo 1972 - 2015**

AÑO	CONDICIÓN		
	TOTAL	NOMBRADOS	CONTRATADOS
1972	7	6	1
1973	21	6	15
1974	32	19	13
1975	45	25	20
1976	56	30	26
1977	90	39	51
1978	99	71	28
1979	114	75	39
1980	155	103	52
1981	187	110	77
1982	193	136	57
1983	203	133	70
1984	206	132	74
1985	224	164	60
1986	259	175	84
1987	272	183	89
1988	275	197	78
1989	264	189	75
1990	274	229	45
1991	295	226	69
1992	338	254	84
1993	372	267	105
1994	410	277	133
1995	420	286	134
1996	411	279	132
1997	400	274	126
1998	409	270	139
1999	424	260	164
2000	431	302	129
2001	454	300	154
2002	505	298	207
2003	516	340	176
2004	526	323	203
2005	539	320	219
2006	546	317	229
2007	525	317	208
2008	534	303	231
2009	514	308	206
2010	571	312	259
2011	563	406	157
2012	564	396	168
2013	554	391	163
2014	557	388	169
2015	548	382	166
2016	578	375	203

Fuente: Boletín Estadístico de la UNJBG 27-2015 - Oficio N° 1030-2016-ORHU/UNJBG.

2.4 ADMINISTRATIVOS

Cuadro 21.

Tacna: Personal Administrativo según Grupos Ocupacionales, Condición y Género - 2016

Personal Administrativo	Total			Funcionarios		Profesionales		Técnicos		Auxiliares	
	Total	H	M	H	M	H	M	H	M	H	M
Total	391	228	163	20	23	35	52	74	51	99	37
Nombrado	274	161	113	19	21	33	45	58	37	51	10
Contratado	56	25	31	1	2	2	7	16	14	6	8
CAS.	61	42	19							42	19

Fuente: Oficio N° 1030-2016-ORHU/UNJBG.

Gráfico 4.

Personal Administrativo según Grupos Ocupacionales, Condición y Género - 2016

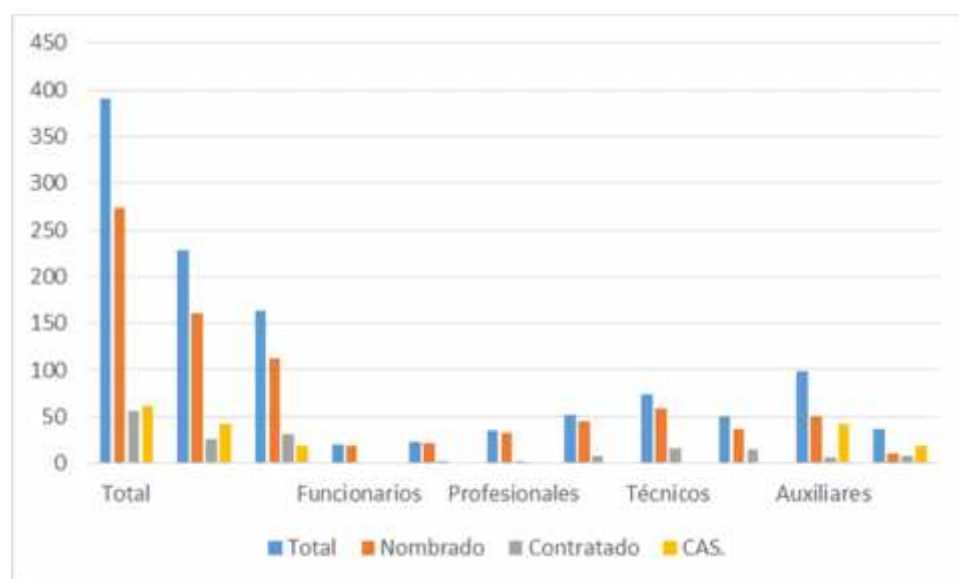

Fuente: Cuadro 21.

Cuadro 22.

**Tacna: Evolución del Personal Administrativo por Año y Condición:
Periodo 1972 - 2016**

AÑO	CONDICIÓN			
	TOTAL	NOMBRADOS	CONTRATADOS	CAS.
1972	14	4	10	-
1973	34	30	4	-
1974	43	35	8	-
1975	48	37	11	-
1976	54	37	17	-
1977	101	76	25	-
1978	100	76	24	-
1979	100	93	7	-
1980	144	113	31	-
1981	221	191	30	-
1982	209	195	14	-
1983	206	193	13	-
1984	203	190	13	-
1985	195	182	13	-
1986	195	182	13	-
1987	196	190	6	-
1988	203	187	16	-
1989	215	181	34	-
1990	214	199	15	-
1991	206	195	11	-
1992	212	201	11	-
1993	232	220	12	-
1994	212	200	12	-
1995	187	174	13	-
1996	221	164	57	-
1997	170	159	11	-
1998	359	155	204	-
1999	406	150	256	-
2000	355	148	207	-
2001	317	148	169	-
2002	372	148	224	-
2003	375	179	196	-
2004	359	236	123	-
2005	354	241	113	-
2006	369	259	110	-
2007	369	259	110	-
2008	353	245	108	-
2009	350	245	105	-
2010	344	305	39	-
2011	344	305	39	-
2012	348	283	65	-
2013	406	279	66	61
2014	411	279	72	60
2015	560	438	69	53
2016	391	274	56	61

Fuente: Boletín Estadístico de la UNJBG 27-2015 / Oficio N° 1030-2016-ORHU/UNJBG.

3. PRINCIPALES INDICADORES UNIVERSITARIOS

3.1. INDICADORES UNIVERSITARIOS

➤ POSTULANTES/VACANTES

La Universidad Nacional Jorge Basadre Grohmann en el año 2016, ofreció 1 739 vacantes, para el ingreso a sus diferentes Escuelas Académicos Profesionales, tal como se señala en la RCU N° 087-2015-UN/JBG.

En el año 2016 se ha contado con una participación de postulantes a comparación del año 2015, siendo un total de 6982 postulantes, lo que permite señalar tal como se establece en el Cuadro 23 que el indicador postulante/vacante fue 4 a 1 aproximadamente, es decir por cada 4 postulantes había 1 vacante. Asimismo, durante el periodo del 2008 al 2016, se han tenido un total de 60 001 postulantes y 14 327 vacantes.

Cuadro 23.

Tacna: Evolución y Relación de Postulantes / Vacantes del 2008 al 2016

AÑOS	2008	2009	2010	2011	2012	2013	2014	2015	2016
POSTULANTES	3839	3735	5147	6415	8817	8372	8477	8217	6982
VACANTES	1356	1456	1624	1612	1613	1420	1874	1633	1739
POSTULANTE/VACANTE	3	3	3	4	5	6	5	5	4

Fuente: Cuadro 2.

Gráfico 5.

Evolución y Relación de Postulantes / Vacantes del 2008 al 2016



Fuente: Cuadro 23.

➤ POSTULANTES/INGRESANTES

Se puede observar en el Cuadro 24 que el indicador Postulante/Ingresante en el año 2016 fue de un aproximado de 4 a 1, es decir de cada 4 postulantes ingreso 1. A comparación de los años 2015 y 2014 en el ejercicio 2016 ha disminuido la constante de 4 a 1.

Finalmente, podemos señalar que el total de ingresantes representa el 23,61% del total de postulantes del año 2016, mientras que en el año 2015 los ingresantes representaban en un 17,05% del total de postulantes.

Cuadro 24.

Tacna: Evolución y Relación de Postulantes / Ingresantes a la UNJBG del 200 al 2016

AÑOS	2008	2009	2010	2011	2012	2013	2014	2015	2016
POSTULANTES	3839	3735	5147	6415	8817	8372	8477	8217	6982
INGRESANTES	1283	1356	1482	1432	1643	1584	1343	1401	1649
POSTULANTES/INGRESANTES	3	3	3	4	5	5	6	6	4

Fuente: Cuadro 2.

Gráfico 6.

Evolución y Relación de Postulantes / Ingresantes a la UNJBG del 2008 al 2016



Fuente: Cuadro 24.

➤ BACHILLERES/TITULADOS

Cuadro 25.

Tacna: Evolución de Bachilleres y Titulados a la UNJBG del 2008 al 2016

INDICADORES	2008	2009	2010	2011	2012	2013	2014	2015	2016
BACHILLERES	740	678	1015	816	703	805	804	441	762
TITULADOS	553	420	651	755	468	489	657	529	477
BACHILLERES/TITULADOS	1	2	2	1	2	2	1	1	2

Fuente: Cuadro 2.

Del periodo comprendido 2008 - 2016, se han graduado en nuestra Universidad un total de 6 764 egresados y se han titulado 4 999 Bachilleres.

En el año 2016 se ha tenido exactamente 762 bachilleres y 477 titulados de las diferentes Escuelas Académicos Profesionales de la Universidad. Se puede observar en el Cuadro 25 que el indicador Bachilleres/Titulados fue de un aproximado de 2 a 1, es decir cada 2 bachilleres 1 obtuvo su título profesional.

Del 100% de los bachilleres el 50.3% está representado por el sexo femenino y el 49.7% por el sexo masculino.

Las Facultades que registran mayor número de titulados fueron: la Facultad de Ingeniería Civil, Arquitectura y Geotecnia con 101 Titulados, la Facultad de Ciencias de la Salud con 91, la Facultad de Educación, Comunicación y Humanidades con 78 titulados, Facultad de Ciencias Jurídicas y Empresariales con 69 Titulados. La Facultad que registro en menor número de titulados fue la Facultad de Ciencias con un total de 21 titulados.

Del 100% de los titulados el 51.6% está representado por el sexo femenino y el 48.4% por el sexo masculino.

➤ **ALUMNO/DOCENTE****Cuadro 26.****Tacna: Relación Alumno/Docente por Facultad de la UNJBG -2016**

Facultades	Docentes			Alumnos	Alumno Docente
	Total	Nombrados	Contratados		
Ingeniería	80	59	21	1169	15
Ciencias Jurídicas y Empresariales	65	40	25	1471	23
Ciencias Agropecuarias	81	58	23	1158	14.3
Ciencias de la Salud	144	81	63	1060	7.4
Educación, Comunicación y Humanidades	74	55	19	857	12
Ciencias	69	52	17	342	5
Ingeniería Civil, Arquitectura y Geotecnia	65	30	35	940	14.5
TOTAL	578	375	203	6997	

Fuente: Cuadro 10, 14 y 15.

De las matriculas registradas del 2016, se cuantifica una población total estudiantil de pregrado de 6 997 alumnos. La Facultad de Ciencias Jurídicas y Empresariales, tuvo un total de 1 471 matriculados que representan el 21,02% del total de la población, la Facultad de Ingeniería con 1 169 representa el 16,71%, seguidamente se tiene a la Facultad de Ciencias Agropecuarias tuvo un total de 1 158 que representa el 16,55%, Facultad de Ciencias de la Salud con un total conformado de 1 060 estudiantes matriculados el mismo que representa al 15,15%, y la Facultad de Ingeniería Civil, Arquitectura y Geotecnia tuvo 940 estudiantes matriculados que representa a un 13,43%.

La mayor concentración de género estuvo representada por un total 3 614 estudiantes hombres, una cifra que corresponde al 51,65% de la población total y el 48,35% restante corresponde 3 383 mujeres. Así mismo, la escuela académica profesional que tuvo mayor representación fue la E.P. de Ciencias Contables y Financieras con 460 estudiantes y las escuelas académicas profesionales que tuvieron menor representación fueron de la Facultad de Ciencias.

Al término del año 2016 se contó con 578 docentes de los cuales 375 nombrados y 203 contratados; Tal como se puede apreciar en el Cuadro 16 y Cuadro 17.

De los 375 docentes nombrados; se contó con 179 en la categoría de Principales, 90 Asociados, 105 Auxiliares y 1 Jefe de Práctica.

De los 203 docente contratados; 1 en la categoría de Principales 151 son Auxiliares y 51 Jefes de Practica.

Se puede observar del cuadro 26 que las Facultades que poseen mayor cantidad de docentes son Ciencias de la Salud (FACS) con 144, la Facultad de Ciencias Agropecuarias (FCAG) con 81, la Facultad de Educación Comunicación y Humanidades (FECH) con 74, la Facultad Jurídicas y Empresariales (FCJE) con 65, y en menor proporción se tiene a la Facultad de Ingeniería (FAIN) con 80 docentes y finalmente se tuvo a la Facultad de Ingeniería Civil, Arquitectura y Geología (FIAG) con 65 docentes. Asimismo, la población docente estuvo representada por un 73,88 % docentes del sexo masculino y 26,12% del sexo femenino.

En referencia al nivel de estudios alcanzados de los 576 docentes; 261 tienen Título Profesional (45,31%), 184 tienen el grado de Maestría (31,94%) y 131 docentes tienen el grado de Doctor (22,74%).

3.2 CONSOLIDADO DE LOS PRINCIPALES INDICADORES UNIVERSITARIOS

Cuadro 27.

Tacna: Principales Indicadores Universitarios de la UNJBG del Periodo del

INDICADORES	2008	2009	2010	2011	2012	2013	2014	2015	2016
VACANTES	1356	1456	1624	1612	1613	1420	1874	1633	1739
POSTULANTES	3839	3735	5147	6415	8817	8372	8477	8217	6982
INGRESANTES	1283	1356	1482	1432	1643	1584	1343	1401	1649
MATRICULADOS	6052	6005	6050	6446	6564	6648	6573	6569	6997
POSTULANTES/INGRESANTES	3	3	3	4	5	5	6	6	4
EGRESADOS	804	825	690	199	716	865	695	807	667
BACHILLERES	740	678	1015	816	703	805	804	441	762
TITULADOS	553	420	651	755	468	467	657	529	477
BACHILLERES/MATRICULADOS %	12.23%	11.29%	16.78%	12.66%	10.71%	12.11%	12.23%	6.71%	10.89%
TITULADOS/MATRICULADOS %	9.14%	6.99%	10.76%	11.71%	7.13%	7.02%	10.00%	8.05%	6.82%
TITULADOS/BACHILLERES %	74.73%	61.95%	64.14%	92.52%	66.57%	58.01%	81.72%	119.95%	62.60%
DOCENTES	534	514	566	563	564	554	557	548	578
ALUMNO/DOCENTE	11	12	11	11	12	12	12	12	12
PERSONAL ADMINISTRATIVO	364	357	344	344	348	345	441*		391
INGRESO POR TODA FUENTE S/.	30,291,200.00	37,534,243.78	36,113,747.00	26,044,830.00	37,801,438.00	36,876,584.00	26,448,130.00		241,147,552.00
RECURSOS DIRECTAM. RECAUD. S/.	9,001,495.00	7,294,356.78	11,065,926.00	9,547,427.00	8,820,443.00	12,885,583.00	11,126,628.00		121,451,520.54
COSTO BRUTO ANUAL POR ALUMNO S/.	5,191.30	6,250.49	5,969.21	4,044,228.00	5,758,903.00	5,547,019.20	4,256.90		34,464.42

Fuente: Boletín Estadístico N° 27-2015 UNJBG – TACNA
OGPL/UNJBG – 2016.

POSGRADO

4. POSGRADO

Cuadro 28.

Tacna: Vacantes, Postulantes e Ingresantes en Posgrado de la UNJBG según Maestría y Sexo 2016



ESPECIALIDAD	VACANTES	POSTULANTES			INGRESANTES		
		TOTAL	T	H	M	T	H
MAESTRÍAS	400	113	76	37	102	63	39
Maestría en Gestión Empresarial	40	0	0	0	0	0	0
Maestría en Desarrollo Agrario	0	0	0	0	0	0	0
Maestría en Computación e Informática	0	0	0	0	0	0	0
Maestría en Tecnología Educativa	0	0	0	0	0	0	0
Maestría en Gestión Ambiental y Desarrollo Sostenible	40	42	30	12	37	21	16
Maestría en Contabilidad: Auditoría	40	0	0	0	0	0	0
Maestría en Ingeniería de Sistemas e Informática - Administración de Tecnologías de Información	40	3	2	1	0	0	0
Maestría en Ciencia y Tecnología de Alimentos	0	0	0	0	0	0	0
Maestría en Enfermería en Salud del Niño y del Adolescente	40	0	0	0	0	0	0
Maestría en Enfermería en Salud del Adulto y del Anciano	40	0	0	0	0	0	0
Maestría en Gerencia y Administración de la Educación	40	0	0	0	0	0	0
Maestría en Agronegocios	0	0	0	0	0	0	0
Maestría en Salud Pública	40	0	0	0	0	0	0
Maestría en Derecho Civil y Comercial	40	0	0	0	0	0	0
Maestría en Derecho con mención en Derecho Penal y Procesal Penal	40	15	10	5	13	9	4
Maestría en Ciencia y Tecnología de Alimentos - Enología	0	0	0	0	0	0	0
Maestría Gerencia Publica	40	24	13	11	23	12	11
Maestría de Proyectos de Inversión	40	29	21	8	29	21	8

Fuente: Memorando N° 477-2016-SEGE, Memorando N° 033-2017-SEGE-UN/JBG

Cuadro 29.

Tacna: Graduados en Posgrado según Maestría
2016

MAESTRIAS	TOTAL		
	T	H	M
Maestría en Gestión Empresarial	5	3	2
Maestría en Desarrollo Agrario	1	1	0
Maestría en Computación e Informática	0	0	0
Maestría en Tecnología Educativa	4	0	4
Maestría en Gestión Ambiental y Desarrollo Sostenible	6	1	5
Maestría en Contabilidad: Auditoría	13	9	4
Maestría en Ingeniería de Sistemas e Informática - Administración de Tecnologías de Información	0	0	0
Maestría en Ciencia y Tecnología de Alimentos	2	1	1
Maestría en Gerencia y Administración de la Educación	3	1	2
Maestría e Agronegocios	1	0	1
Maestría en Salud Pública	4	0	4
Maestría en Derecho Civil y Comercial	4	2	2
Maestría en Ciencia y Tecnología de Alimentos - Enología	0	0	0
Maestría en Derecho con mención en Derecho Penal y Procesal Penal	1	1	0
Maestría en Proyectos de Inversión	0	0	0
Maestría Gerencia Publica	0	0	0
Maestría en Estadística	1	0	1
Maestría Docencia Universitaria	1	0	1
TOTAL GENERAL	46	19	27

Fuente: Memorando N° 477-2016-SEGE, Memorando N° 033-2017-SEGE-UN/JBG

Gráfico 7.

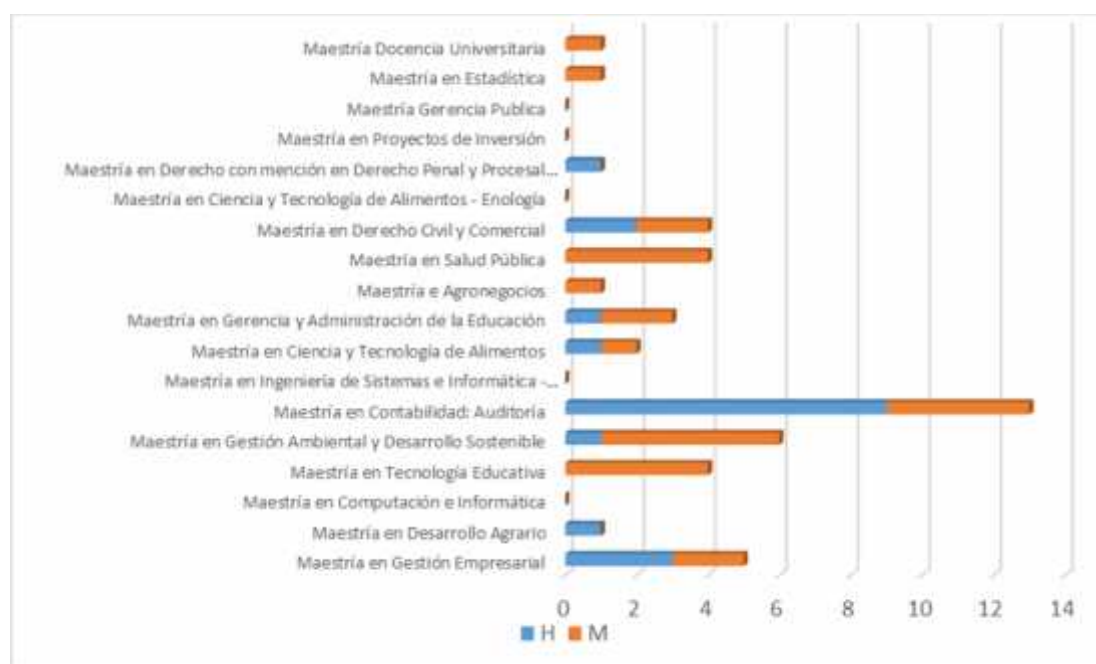
Tacna: Graduados en Posgrado según Maestría
2016

Fuente: Oficio N° 0421-2016-ESPG/ UNJBG

Cuadro 30.

**Tacna: Grado en Posgrado Según Doctorado y Especialidad
2016**

DOCTORADOS	TOTAL		
	T	H	M
Doctorado en Administración	4	1	3
Doctorado en Ciencias de la Educación	6	3	3
Doctorado en Ciencias Ambientales	6	5	1
Doctorado en Epidemiología	2	1	1
Doctorado en Ciencias Contables y Financieras	3	3	0
TOTAL GENERAL	21	13	8

Fuente: Memorando N° 477-2016-SEGE, Memorando N° 033-2017-SEGE-UN/JBG

Gráfico 8.

**Grado en Posgrado por Semestre y Especialidad
2016**

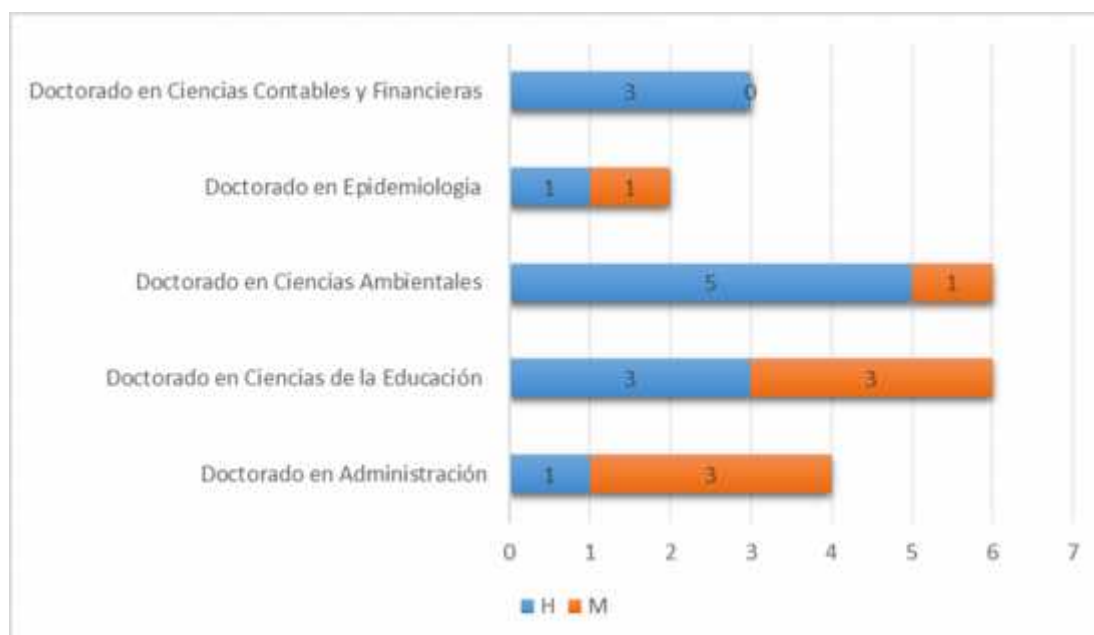

En el año académico 2016, la Escuela de Posgrado tuvo un total de 21 Graduados en el año 2016, se contó con 13 varones y 8 mujeres.

Con respecto al Doctorado se tuvo mayor participación en el de Ciencias de la Educación.

Cuadro 31.

**Tacna: Graduados Segunda Especialidad, Según Género
2016**

Denominación			
	Total	HOMBRE	MUJER
Cuidado Enfermero en Crecimiento y Desarrollo	1	0	1
Cuidado Enfermero en Neonatología	1	0	1
Cuidado Enfermero en Emergencia y Desastres	7	1	6
Cuidado Enfermero en Paciente Critico con mención en Adulto	7	0	7
Enfermería en Centro Quirúrgico	4	0	4
TOTAL	20	1	19

Fuente: Memorando N° 477-2016-SEGE, Memorando N° 033-2017-SEGE-UN/JBG

INVESTIGACIÓN



5. PROYECTOS DE INVESTIGACIÓN

Cuadro 32.

**Tacna: Número de Proyectos de Investigación Concluidos en el Año - 2016
por Escuela Profesional según Facultad**

Especialidad	Periodo	Periodo	TOTAL
	Fecha Inicio	Fecha Final	109
Facultad de Ingeniería			21
E.P. de Ingeniería de Minas	01-04-2015	21-04-2016	6
E.P. de Ingeniería Metalúrgica	01-04-2015	21-04-2016	5
E.P. de Ingeniería Mecánica	01-04-2015	21-04-2016	3
E.P. de Ingeniería en Informática y Sistemas	01-04-2015	21-04-2016	3
E.P. de Ingeniería Química	01-04-2015	21-04-2016	4
Facultad de Ciencias Jurídicas y Empresariales			2
E.P. de Ciencias Contables y Financieras	01-04-2015	21-04-2016	0
E.P. de Ciencias Administrativas	01-04-2015	21-04-2016	1
E.P. de Derecho y Ciencias Políticas	01-04-2015	21-04-2016	1
E.P. de Ingeniería Comercial	01-04-2015	21-04-2016	0
Facultad de Ciencias Agropecuarias			35
E.P. de Agronomía	01-04-2015	21-04-2016	6
E.P. de Medicina Veterinaria Zootecnia	01-04-2015	21-04-2016	14
E.P. de Economía Agraria	01-04-2015	21-04-2016	6
E.P. de Ingeniería en Industrias Alimentarias	01-04-2015	21-04-2016	8
E.P. de Ingeniería Pesquera	01-04-2015	21-04-2016	1
E.P. de Ingeniería Ambiental	01-04-2015	21-04-2016	0
Facultad de Ciencias de la Salud			17
E.P. de Obstetricia	01-04-2015	21-04-2016	3
E.P. de Enfermería	01-04-2015	21-04-2016	9
E.P. de Medicina Humana	01-04-2015	21-04-2016	0
E.P. de Odontología	01-04-2015	21-04-2016	3
E.P. de Farmacia y Bioquímica	01-04-2015	21-04-2016	2
Facultad de Educación, Comunicación y Humanidades			16
E.P. de Educación	01-04-2015	21-04-2016	12
E.P. de Ciencias de la Comunicación	01-04-2015	21-04-2016	4
E.P. de Historia	01-04-2015	21-04-2016	0
Facultad de Ciencias			18
E.P. de Biología-Microbiología	01-04-2015	21-04-2016	4
E.P. de Física Aplicada	01-04-2015	21-04-2016	5
E.P. de Matemáticas	01-04-2015	21-04-2016	9
Facultad de Ingeniería Civil, Arquitectura y Geotecnia			0
E.P. de Ingeniería Civil			0
E.P. de Arquitectura			0
E.P. de Ingeniería Geológica - Geotecnia			0
E.P. de Artes			0

Fuente: Informe N° 032-2017-UGPC- UNJBG.

Cuadro 33.

**Tacna: Número de Proyectos de Investigación Iniciados en el Año - 2016
por Escuela Profesional según Facultad**

Especialidad	Periodo	Periodo	TOTAL
	Fecha Inicio	Fecha Final	156
Facultad de Ingeniería			25
E.P. de Ingeniería de Minas	01-04-2016	21-04-2017	4
E.P. de Ingeniería Metalúrgica	01-04-2016	21-04-2017	6
E.P. de Ingeniería Mecánica	01-04-2016	21-04-2017	4
E.P. de Ingeniería en Informática y Sistemas	01-04-2016	21-04-2017	4
E.P. de Ingeniería Química	01-04-2016	21-04-2017	7
Facultad de Ciencias Jurídicas y Empresariales			13
E.P. de Ciencias Contables y Financieras	01-04-2016	21-04-2017	5
E.P. de Ciencias Administrativas	01-04-2016	21-04-2017	4
E.P. de Derecho y Ciencias Políticas	01-04-2016	21-04-2017	0
E.P. de Ingeniería Comercial	01-04-2016	21-04-2017	4
Facultad de Ciencias Agropecuarias			32
E.P. de Agronomía	01-04-2016	21-04-2017	5
E.P. de Medicina Veterinaria Zootecnia	01-04-2016	21-04-2017	9
E.P. de Economía Agraria	01-04-2016	21-04-2017	4
E.P. de Ingeniería en Industrias Alimentarias	01-04-2016	21-04-2017	8
E.P. de Ingeniería Pesquera	01-04-2016	21-04-2017	5
E.P. de Ingeniería Ambiental	01-04-2016	21-04-2017	1
Facultad de Ciencias de la Salud			31
E.P. de Obstetricia	01-04-2016	21-04-2017	7
E.P. de Enfermería	01-04-2016	21-04-2017	8
E.P. de Medicina Humana	01-04-2016	21-04-2017	1
E.P. de Odontología	01-04-2016	21-04-2017	10
E.P. de Farmacia y Bioquímica	01-04-2016	21-04-2017	5
Facultad de Educación, Comunicación y Humanidades			27
E.P. de Educación	01-04-2016	21-04-2017	21
E.P. de Ciencias de la Comunicación	01-04-2016	21-04-2017	6
E.P. de Historia			0
Facultad de Ciencias			27
E.P. de Biología-Microbiología	01-04-2016	21-04-2017	6
E.P. de Física Aplicada	01-04-2016	21-04-2017	12
E.P. de Matemática	01-04-2016	21-04-2017	9
Facultad de Ingeniería Civil, Arquitectura y Geotecnia			1
E.P. de Ingeniería Civil			0
E.P. de Arquitectura			0
E.P. de Ingeniería Geológica - Geotecnia			0
E.P. de Artes	01-04-2016	21-04-2017	1

Fuente: Informe N° 032-2017-UGPC- UNJBG.

COOPERACIÓN NACIONAL E INTERNACIONAL

6. COOPERACIÓN NACIONAL E INTERNACIONAL

Cuadro 34.

Tacna: Número de Estudiantes del Extranjero que realizaron intercambio CRISCOS por Semestre - 2016

ORIGEN	I SEMESTRE	II SEMESTRE	TOTAL
Argentina	0	01	01
Bolivia	0	04	04
TOTAL	0	05	05

Fuente: Oficio N° 004-2017- OCN, R.R. N° 971-2016-UNJBG.

Cuadro 35.

Tacna: Número de Estudiantes de la UNJBG, que realizaron intercambio CRISCOS por Semestre - 2016

DESTINO	I SEMESTRE	II SEMESTRE	TOTAL
Argentina	0	03	03
Bolivia	0	01	01
Chile	0	02	02
Paraguay	0	0	0
TOTAL	0	06	06

Fuente: Oficio N° 004-2017- OCN, R.R. N° 971-2016-UNJBG.

Cuadro 36.

Tacna: Número de Estudiantes de otras Universidades, que realizaron intercambio REDISUR por Semestre - 2016

UNIVERSIDAD DE DESTINO	I SEMESTRE	II SEMESTRE	TOTAL
Nacional del Altiplano - Puno	0	02	02
Nacional de Moquegua	0	01	01
Tecnológica de los Andes - Abancay	0	02	02
TOTAL	0	05	05

Fuente: Oficio N° 004-2017-OCNI, R.R. N° 969-2016/UNJBG.

Cuadro 37.

Tacna: Número de Estudiantes de UNJBG, que realizaron intercambio REDISUR 2016

UNIVERSIDAD DE DESTINO	TOTAL
Universidad Nacional San Agustín de Arequipa	01
Universidad Nacional del Altiplano Puno	02
Universidad Católica Santa María de Arequipa	01
Universidad José Carlos Mariátegui de Moquegua	01
Universidad Tecnológica de los Andes de Abancay	02
TOTAL	07

Fuente: Oficio N° 004-2017-OCNI, R.R. N° 969-2016/UNJBG.

Cuadro 38.**Tacna: Número de Estudiante, que realizaron intercambio Alianza del Pacifico - 2016**

UNIVERSIDAD DE ORIGEN	II SEMESTRE	TOTAL
Fundación Universitaria del Área Andina Sede Valledupar Colombia	01	01
TOTAL	01	01

Fuente: Oficio N° 004-2017-OCNI, R.R. N° 979-2016/UNJBG.

Cuadro 39.**Tacna: Número de Estudiante, que realizaron intercambio EUROINKANET - 2016**

UNIVERSIDAD DE ORIGEN	II SEMESTRE	TOTAL
Metropolitano de Manchester	01	01
TOTAL	01	01

Fuente: Oficio N° 004-2017-OCI, R.R. N° 667-2016/UNJBG.

Cuadro 40.**Tacna: Número de Estudiante de la UNJBG, que realizaron Intercambio EUROINKANET - 2016**

UNIVERSIDAD DE DESTINO	II SEMESTRE	TOTAL
UPSSALA - SUECIA	01	01
VIGO - ESPAÑA	04	04
TOTAL	05	05

Fuente: Oficio N° 004-2017-OCNI, R.R. N° 667-2016/UNJBG.

Cuadro 41.**Tacna: Número de Personal Administrativo de la UNJBG, que realizaron Intercambio GRUPO de la RABIDA - 2016**

UNIVERSIDAD DE DESTINO	II SEMESTRE	TOTAL
Internacional de Andalucía - Campus Santa María de la Rábida	01	01
	0	0
TOTAL	01	01

Fuente: Oficio N° 004-2017-OCNI, R.R. N° 13273-2016-UNJBG.

Cuadro 42.**Tacna: Número de Docentes Europeos Investigadores, que realizaron Intercambio - 2016**

UNIVERSIDAD DE DESTINO	II SEMESTRE	TOTAL
Universidad Pablo de Olavide	02	02
TOTAL	02	02

Fuente: Oficio N° 004-2017-OCNI, R.R. N° 667-2016-UNJBG.

SERVICIOS A LA COMUNIDAD UNIVERSITARIA

ESTADÍSTICA DE LOS SERVICIOS A LA COMUNIDAD UNIVERSITARIA

Servicio de Salud, Servicio Asistencial, Servicio de Psicología, Comedor Universitario, Deportes y Recreación y Transportes

Cuadro 43.

Tacna: Número de Atenciones por Servicio de Salud - 2016

TIPO DE ATENCIÓN	TOTAL	ENE	FEB	MAR	ABR	MAY	JUN	JUL	AGO	SEP	OCT	NOV	DIC
Servicio Médico	2424	72	46	65	58	238	256	261	211	358	380	274	205
Alumnos	1462	16	6	11	18	133	174	167	128	222	234	206	147
Docentes	134	6	5	8	2	12	13	19	12	19	24	7	7
Servidores Administrativos	828	50	35	46	38	93	69	75	71	117	122	61	51
Producción Servicio de Enfermería	8744	20	18	2754	2329	402	352	345	295	417	766	646	400
Consulta Enfermería	301	6	7	0	58	27	25	33	24	32	34	33	22
Procedimiento/Tratamiento/Cirugía Menor	61	0	0	0	0	0	0	0	6	10	13	17	15
Emergencias	28	0	0	0	1	4	6	2	2	2	3	5	3
Curaciones	56	2	1	0	2	1	9	7	6	7	7	7	7
Distribución de medicamentos	1939	12	8	176	165	152	170	151	125	248	236	343	153
Administración parenteral	175	0	2	0	3	14	17	32	17	28	20	26	16
Control de funciones vitales	2524	0	0	886	715	97	99	92	74	2	293	131	135
Agudeza visual	1590	0	0	886	704	0	0	0	0	0	0	0	0
CRED adolescentes	2061	0	0	805	680	106	26	28	41	88	158	82	47
Visitas domiciliarias, traslado Emergen.	9			1	1	1					2	2	2
Docentes	453	8	9	8	19	45	35	63	44	53	84	51	34
Consulta Enfermería	31	0	1	0	3	4	0	8	7	3	2	1	2
Procedimiento/Tratamiento/Cirugía Menor	3	0	0	0	0	0	0	1	1	1	0	0	0
Emergencias	0	0	0	0	0	0	0	0	0	0	0	0	0
Distribución de Medicamentos	146	3	2	3	3	18	11	12	15	30	22	20	7
Curaciones	18	0	0	0	2	7	0	4	0	4	0	1	0
Administración parenteral	44	2	3	2	0	3	6	8	4	5	9	1	1
Control Funciones Vitales	211	3	3	3	11	13	18	30	17	10	51	28	24
Servidores Administrativos	2558	127	106	100	157	248	238	246	254	245	371	290	176
Consulta Enfermería	353	36	29	23	33	28	28	23	35	37	30	39	12
Procedimiento/Tratamiento/Cirugía Menor	82	0	0	0	0	5	3	20	19	8	8	14	5
Control Funciones Vitales	739	15	22	8	41	80	89	91	50	34	140	91	78
Emergencias	10	0	0	0	1	0	0	1	1	1	2	4	0
Distribución de Medicamentos	1050	53	46	57	70	99	87	80	108	131	146	109	64
Curaciones	57	6	4	4	3	5	1	2	11	4	6	8	3
Administración parenteral	267	17	5	8	9	31	30	29	30	30	39	25	14
SALUD: Consulta; Evaluación; Examen a:	2153	0		886	704	104	26			64	116	233	20
Ingresantes	1590			886	704								
Estudiantes regulares (viaje de estudios, criscos, control de contacto)	311					104	26			64	85	12	20
Trabajadores (Docentes y Administrativos) ESSALUD	221										31	190	
PAP a trabajadores (Docentes y Administrativos) por ESSALUD	31											31	
Distribución de Medicamentos	2324	1		886	704	180	273	169	83		2	25	1
Sesiones educativas a ingresantes	1590			886	704								
Sesiones educativas a trabaj. Admin	105								82			23	
Sesiones educativas a Estudiantes	562					179	272	111					
Campaña de despistaje de hipertensión	57							57					
Inspecciones sanitarias a cafeterías	2										1	1	

Elaboración de tríptico, Boletín, pas	8	1				1	1	1	1		1	1	1
---------------------------------------	---	---	--	--	--	---	---	---	---	--	---	---	---

Fuente: Oficio N° 037-2017-OBUN/UNJBG

Cuadro 44.

Tacna: Número de Servicio Asistencial según Usuarios - 2016

TIPO DE ATENCIÓN	TOTAL	ENE	FEB	MAR	ABR	MAY	JUN	JUL	AGO	SEP	OCT	NOV	DIC
Servicio/Producción de la Sección Asistencial	13118	129	0	3082	2714	2664	2217	588	550	309	291	298	276
Alumnos	12047	80	0	2993	2613	2558	2125	491	456	195	180	191	165
Investigación social del individuo	816	19		6	250	364	6	17	49	25	28	30	22
Programa de bienestar social	200	9		3	4	8	67	33	19	20	15	12	10
Realizar el pre-diagnostico social	442	35		33	45	40	50	39	45	42	36	42	35
Coordinar con entidades públicas y privadas, la aplicación, métodos y sistemas de servicio social	43	2	0	4	3	5	3	5	3	4	6	5	3
Estudio sobre la realidad socio económica Estudiantes	1611	0	0	390	460	323	334	4	8	22	25	20	25
Asesorar y absolver consultas técnicas de la especialidad	1607	8	0	10	548	487	425	15	20	27	25	22	20
Seguimiento de casos	508	7	0	47	53	81	90	118	112				
Folletos de programas de servicios	6820	0	0	2 500	1 250	1 250	1 150	260	200	55	45	60	50
DOCENTES	413	15	0	32	43	46	43	37	40	40	42	34	41
Investigación social del individuo	67	4	0	3	8	10	5	6	5	7	5	6	8
Programa de bienestar social	10	1	0	1	2	1	1	1	1	0	0	1	1
Realizar el pre-diagnostico social	84	0	0	7	6	10	12	7	8	10	8	6	10
Coordinar con entidades públicas y privadas la aplicación métodos y sistemas de servicio social	58	0	0	5	8	7	6	5	9	4	5	6	3
Estudios sobre la realidad socioeconómica de Docentes	27	0	0	1	2	3	4	3	2	3	4	2	3
Asesorar y absolver consultas técnicas de la especialidad	121	6	0	12	15	11	9	11	12	10	15	8	12
Seguimiento de casos	46	4	0	3	2	4	6	4	3	6	5	5	4
Servidores Administrativos	658	34	0	57	58	60	49	60	54	74	69	73	70
Investigación social del individuo	111	7	0	12	8	6	7	9	10	12	14	16	10
Programa de bienestar social	10	1	0	1	2	1	1	1	1	0	0	1	1
Realizar el pre-diagnostico social	138	8	0	10	15	12	10	8	15	18	16	14	12
Coordinar con entidades públicas y privadas, la aplicación, métodos y sistemas de servicio social	95	3	0	6	8	9	7	6	5	12	10	14	15
Estudio sobre la realidad socioeconómica de, servidores administrativos	32	1	0	2	3	2	2	4	2	4	5	3	4
Asesorar y absolver consultas técnicas de la especialidad	196	10	0	20	15	22	16	20	15	22	16	18	22
Seguimiento de casos	76	4	0	6	7	8	6	12	6	6	8	7	6
Asesorar y absolver consultas técnicas de la especialidad													
COMEDOR UNIVERSITARIO													
Proyecto de seguimiento socioeconómico y académico becarios antiguos													
Proyecto evaluación socioeconómico y categorización postulantes a becas COU													
Entrevistas													
Visitas													
Seguimiento de casos													

Fuente: Oficio N° 037-2017-OBUN/UNJBG

Cuadro 45.

Tacna: Número de Atenciones de la Sección de Psicología según Usuarios por Semestre - 2016

Usuario	Total	I Semestre	II Semestre	III Semestre	IV Semestre
	13354	3389	6979	1765	1221
Alumnos	13090	3298	6886	1719	1187
Docentes	22	5	2	3	12
Servidores Administrativos	241	86	91	42	22
Trabajo de proyección Social	1			1	

Fuente: Oficio N° 037-2017-OBUN/UNJBG

Cuadro 46.

Tacna: Número de Comensales Atendidos según Facultad, Escuela Profesional y Especialidad o Modalidad - 2016

FACULTAD / E.A.P/ Especialidad o Modalidad	BECAS APRO	TOT AL	ABR		MAY		JUN		JUL		AGO		SET		OCT		NOV		DIC	
	360		H	M	H	M	H	M	H	M	H	M	H	M	H	M	H	M	H	M
Facultad de Ingeniería	62		34	6	34	6	43	11	43	11	48	8	52	8	50	11	51	9	53	6
E.P. de Ingeniería de Minas	20		15		15		17	1	17	1	18	1	19	1	17	4	19	1	19	1
E.P. de Ingeniería Metalúrgica	10		5	2	5	2	7	3	7	3	8	2	8	2	9	2	8	3	9	2
E.P. de Ingeniería Mecánica	17		9	2	9	2	12	2	12	2	14	2	15	2	15	2	15	2	16	1
E.P. de Ingeniería en Informática y Sistemas	10		4	2	4	2	6	3	6	3	7	2	8	2	6	2	6	2	6	2
E.P. de Ingeniería Química	5		1		1		1	2	1	2	1	1	2	1	3	1	3	1	3	
Facultad de Ciencias Jurídicas y Empresariales	94		28	38	26	38	37	54	37	54	37	52	41	53	39	51	37	58	38	57
E.P. en Ciencias Contables y Financieras	42		11	21	11	21	16	23	16	23	15	23	17	25	17	25	14	30	16	28
E.P. de Ciencias Administrativas	15		5	5	5	5	9	7	9	7	8	7	8	7	8	6	8	8	8	8
E.P. de Derecho y Ciencias Políticas	16		4	7	4	7	4	10	4	10	5	10	7	9	7	9	7	9	7	9
E.P. de Ingeniería Comercial	21		6	5	6	5	8	14	8	14	9	12	9	12	7	11	8	11	7	12
Facultad de Ciencias Agropecuarias	50		9	12	9	12	18	26	18	26	17	26	20	30	19	29	18	29	18	29
E.P. de Ingeniería Pesquera	5						2	3	2	3	2	3	2	3	1	3	1	3	1	3
E.P. de Agronomía	17		6	5	6	5	8	10	8	10	8	10	9	8	9	8	8	8	7	9
E.P. de Ingeniería en Industrias Alimentarias	4		1	1	1	1	2	2	2	2	2	1	2	2	2	2	2	2	2	2
E.P. de Medicina Veterinaria Zootecnia	14		1	4	1	4	3	7	3	7	2	8	4	10	3	9	3	9	4	8
E.P. de Economía Agraria	6			2		2	1	3	1	3	1	3	1	5	1	5	1	5	1	5
E.P. de Ingeniería Ambiental	4		1		1		2	1	2	1	2	1	2	2	3	2	3	2	3	2
Facultad de Ciencias de la Salud	67		10	28	10	28	13	43	13	43	14	48	16	51	14	47	16	49	16	49
E.P. de Obstetricia	10			4		4		8		8		9		10		9		9		9
E.P. de Enfermería	23		1	13	1	13	1	20	1	20	1	23	1	22	1	17	1	16	1	16
E.P. de Medicina Humana	20		7	6	7	6	8	7	8	7	9	8	11	9	9	10	11	10	11	10
E.P. de Odontología	7		2	3	2	3	3	4	3	4	3	4	3	4	3	5	3	8	3	8
E.P. de Farmacia y Bioquímica	7			2		2	1	4	1	4	1	4	1	6	1	6	1	6	1	6
Facultad de Educación, Comunicación y Humanidades	26		6	11	6	11	8	16	8	16	8	15	10	16	9	13	9	14	9	14
E.P. de Educación																				
- Especialidad en Ciencias de la Naturaleza, Tecnología y Ambiente	1			1		1		2		2		1		1		1		1		1
- Especialidad en Matemática, Computación e Informática	1		1		1		1		1		1		1		1		1		1	
- Especialidad en Ciencias Sociales y Promoción Socio-Cultural	7		1	2	1	2	2	3	2	3	2	3	3	4	2	2	1	2	1	2
- Especialidad en Idioma Extranjero, Traductor e Intérprete.	3			2		2		2		2		3		3		3		3		3
- Especialidad en Lengua, Literatura y Gestión Educativa	4			4		4		4		4		4		4		3		4		4
E.P. de Ciencias de la Comunicación	9		3	2	3	2	4	5	4	5	4	4	5	4	5	4	6	4	6	4
E.P. de Historia	1		1		1		1		1		1		1		1		1		1	
Facultad de Ciencias	5		2	1	2	1	3	2	3	2	3	2	2	3	3	1	3	1	3	1
E.P. de Biología - Microbiología	4		1	1	1	1	2	2	2	2	2	2	1	3		1		1		1
E.P. de Física Aplicada	0																			
E.P. de Matemática	1		1		1		1		1		1		1		3		3		3	
Facultad de Ingeniería Civil, Arquitectura y Geotecnia	48		30	4	30	4	35	7	35	7	35	7	36	8	34	6	35	8	36	5
E.P. de Ingeniería Civil	16		10	1	10	1	12	1	12	1	12	1	15	1	15	1	16	1	16	1
E.P. de Arquitectura	10		5	1	5	1	6	1	6	1	5	1	5	1	6	1	6	1	6	1
E.P. de Ingeniería Geológica - Geotecnia	18		15	1	15	1	16	3	16	3	17	3	14	4	13	3	13	3	13	3
E.P. de Artes	4			1		1		2		2		1		2		1		1		1
OTROS																				
Criscos																				

universitarios nacionales Chiclayo 2016

regulares

Fuente: Oficio N° 037-2017-OBUN/UNJBG

SERVICIO DE TRASPORTE A LA COMUNIDAD UNIVESITARIA

Cuadro 50.

SERVICIOS QUE BRINDA A LA COMUNIDAD UNIVERSITARIA Y A TERCEROS 2016

SECCIÓN TRANSPORTES	ENE	FEB	MAR	ABR	MAY	JUN	JUL	AGO	SET	OCT	NOV	DIC
Atenciones por Mes	37	40	50	121	131	112	72	118	120	175	196	197
APOYO A LA FORMACIÓN ACADÉMICA												
Servicio Estudiantil Universitario	0	0	0	21	22	22	19	22	22	20	21	21
Viajes de Estudios	0	0	0									
Apoyo a la Comunidad Universitaria	29	28	45	98	78	83	52	88	87	152	169	157
Apoyo a la Comunidad en Gral.	6	7	3	2	29	4	1	8	7	3	6	18
Servicio de Transporte por Convenio	2	5	2	0	2	3	0	0	4	0	0	1
Viajes Realizados por Mes	95	91	95	180	221	253	266	292	264	242	277	278
APOYO A LA FORMACIÓN ACADÉMICA												
Servicio Estudiantil Universitario	0	0	0	84	88	154	133	154	154	140	147	147
Viajes de Estudios	0	1	4	18	29	17	54	39	12	17	28	26
Apoyo a la Comunidad Universitaria	87	83	82	77	96	81	79	88	88	83	84	81
Apoyo a la Comunidad en Gral.	7	5	8	1	8	0	0	11	8	2	18	23
Servicio de Transporte por Convenio	1	2	1	0	0	1	0	0	2	0	0	1
Usuarios por Mes	1601	2636	3137	7160	9496	11523	12185	13308	11677	11008	12309	12816
APOYO A LA FORMACIÓN ACADÉMICA												
Servicio Estudiantil Universitario	0	0	0	5040	5456	9394	8246	9548	9394	8960	8967	9114
Viajes de Estudios	0	51	204	918	1479	867	2754	1989	612	867	1428	1326
Apoyo a la Comunidad Universitaria	1305	1245	1230	1155	1440	1215	1185	1320	1254	1079	1176	1215
Apoyo a la Comunidad en Gral.	245	1245	1652	47	1121	0	0	451	328	102	738	1104
Servicio de Transporte por Convenio	51	95	51	0	0	47	0	0	89	0	0	57

Fuente: Oficio N° 125-2017-UAB

CENTROS DE PRODUCCIÓN

ITEL

CEID



7. CENTROS DE PRODUCCIÓN

Instituto de Informática y Telecomunicaciones - ITEL

Centro de Idiomas - CEID

Cuadro 51.

Cantidad de Ingresantes al ITEL por Bimestre según Carrera - 2016

INGRESANTES POR CARRERA - 2016									
CARRERAS TECNICAS	TOTAL	Sub Total		PERIODOS					
	264	Hombre	Mujer	2016-I	2016-II	2016-III	2016-IV	2016-V	2016-VI
Técnico en Programación de Sist. / Tec. Computación Informática	29	20	9	0	0	21	0	0	8
Secretariado Ejecutivo Computarizado	1	0	1	0	0	0	1	0	0
Técnico en Contabilidad Computarizado	55	24	31	0	0	19	13	21	2
Asistente Informático en Ingeniería y Arquitectura	123	94	29	46	25	30	0	18	4
Técnico en Ofimática	44	18	26	0	16	1	16	11	0
Técnico en Diseño Gráfico	12	6	6	0	0	1	11	0	0
TOTAL	264	162	102	46	41	72	41	50	14

Fuente: Oficio N° 583-2016 – ITEL/UNJBG.

Grafico 9.
Cantidad de Ingresantes al ITEL por Bimestre según Carrera - 2016

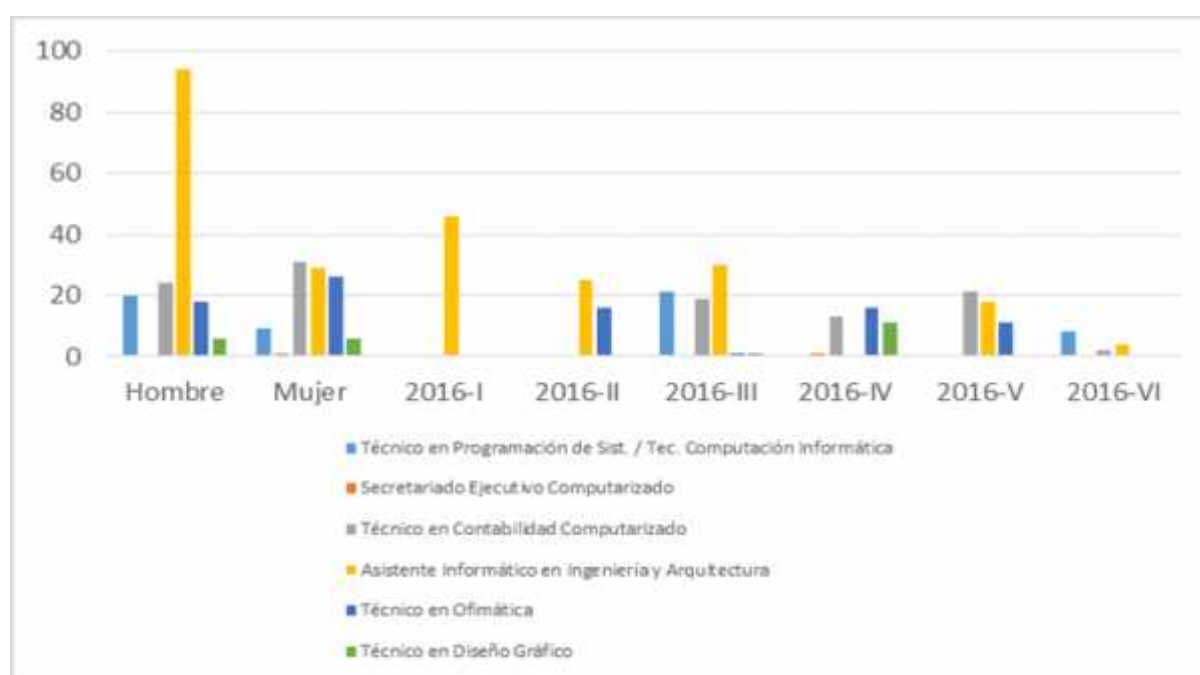

Fuente: Oficio N° 583-2016 – ITEL/UNJBG.

Cuadro 52.
Cantidad de Matriculados en ITEL por Bimestre según Carrera - 2016

N°.	CARRERAS	MATRICULADOS POR BIMESTRE								
		2016-I	2016-II	2016-III	2016-IV	2016-V	2016-VI	H	M	TOTAL
1	Técnico Programador de Sistemas/Técnico Computación Informática	11	11	22	8	5	9	42	24	66
2	Secretariado Ejecutivo Computarizado	0	9	9	0	0	0	0	18	18
3	Técnico en Contabilidad Computarizada	27	27	19	29	31	26	51	108	159
4	Asistente Informático en Ingeniería y Arquitectura	128	122	74	46	54	36	352	108	460
5	Técnico en Ofimática	0	17	13	23	25	9	32	55	87
6	Técnico en Diseño Grafico	0	0	0	12	9	8	16	13	29
TOTAL DE MATRICULADOS POR BIMESTRE		166	186	137	118	124	88	493	326	819

Fuente: Oficio N° 583-2016 – ITEL/UNJBG.

Gráfico 10.

Cantidad de Matriculados en ITEL por Bimestre según Carrera - 2016



Cuadro 53.

Cantidad de Egresados y Titulados en ITEL según Carrera - 2016

N°.	CARRERAS	EGRESADOS Y TITULADOS					
		TOTAL	EGRESADOS		TOTAL	TITULADOS	
			Hombre	Mujer		Hombre	Mujer
1	Técnico Analista Programador de Sistemas	10	4	6	12	6	6
2	Secretariado Gerencial Computarizado	0	0	0	0	0	0
3	Secretariado Ejecutivo Computarizado	4	0	4	3	0	3
4	Técnico en Contabilidad Computarizada	29	8	21	32	9	23
5	Asistente Informático en Ingeniería y Arquitectura	22	20	2	17	16	1
6	Técnico en Ofimática	26	13	13	18	7	11
7	Técnico en Diseño Grafico	0	0	0	0	0	0
TOTAL		91	45	46	82	38	44

Fuente: Oficio N° 583-2016 – ITEL/UNJBG.

Gráfico 11.

Cantidad de Egresados y Titulados en ITEL según Carrera - 2015

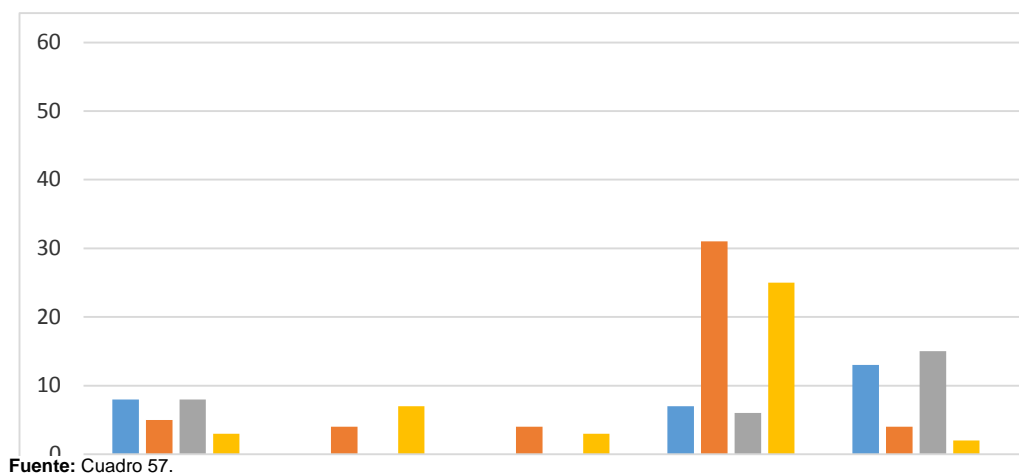

Cuadro 54.

Cantidad de Docentes del ITEL por Carrera según Sexo - 2016

Nº	CARRERAS	DOCENTES		TOTAL
		H	M	
1	Técnico Analista Programador de Sistemas/Técnico en Computación e Informática	21	0	21
2	Secretariado Ejecutivo Computarizado	2	4	6
3	Técnico en Contabilidad Computarizada	15	12	27
4	Asistente Informático en Ingeniería y Arquitectura	64	9	73
5	Técnico en Ofimática	23	0	23
6	Técnico en Diseño Grafico	8	1	9
TOTAL		133	26	159

Fuente: Oficio N° 583-2016 – ITEL/UNJBG.

CEID

Cuadro 55.

Cantidad de Matriculados en el CEID según Idioma - 2016

Idioma	ENE	FEB	MAR	ABR	MAY	JUN	JUL	AGO	SET	OCT	NOV	DIC	TOTAL
INGLES	2323	2361	2440	1902	2317	1808	2099	1615	0	0	0	0	16865
Niños-Junior	208	198	235	0	239	0	225	0	0	0	0	0	1105
Básico	1147	1271	1205	1050	1286	1105	1191	893	0	0	0	0	9148
Intermedio	488	430	503	420	423	407	400	420	0	0	0	0	3491
Interd. Avanzado	154	178	202	208	177	191	163	175	0	0	0	0	1448
Avanzado	129	120	123	65	75	93	108	127	0	0	0	0	840
Especialización	0	0	0	0	0	0	0	0	0	0	0	0	0
Intensivo - Maest	197	164	172	159	117	12	12	0	0	0	0	0	833
JAPONÉS	31	16	25	18	19	19	16	29	0	0	0	0	173
Básico	20	0	15	11	11	11	8	13	0	0	0	0	89
Intermedio	7	12	0	0	0	8	0	8	0	0	0	0	35
Avanzado	4	4	10	7	8	0	8	8	0	0	0	0	49
ITALIANO	28	31	23	20	19	19	17	15	0	0	0	0	172
Básico	22	31	23	20	19	0	0	0	0	0	0	0	115
Intermedio	0	0	0	0	0	19	17	15	0	0	0	0	51
Avanzado	6	0	0	0	0	0	0	0	0	0	0	0	6
Especia. I													
Especia. II													
Especia. III													
Especia. IV													
FRANCES	8	20	12	5	24	14	14	12	0	0	0	0	109
Básico	0	14	12	0	24	14	14	12	0	0	0	0	90
Intermedio	8	6	0	5	0	0	0	0	0	0	0	0	19
Avanzado													
Intensivo													
PORTUGUÉS	72	70	55	65	54	32	14	19	0	0	0	0	381
Básico	43	50	41	34	26	0	0	0	0	0	0	0	194
Intermedio	10	9	0	0	15	20	14	19	0	0	0	0	87
Avanzado	19	11	14	14	13	12	0	0	0	0	0	0	83
Intensivo	0	0	0	17	0	0	0	0	0	0	0	0	17
COREANO	4	32	0	14	12	0	34	12	0	0	0	0	108
Básico	4	32	0	14	12	0	34	12	0	0	0	0	108
Intermedio													
Avanzado													
TOTALES	2466	2530	2555	2024	2445	1892	2194	1702	0	0	0	0	17808

Fuente: Oficio N° 0471-2016 – CEID-UN/JBG.

Cuadro 56.

Cantidad de docentes en el CEID según Idioma - 2016

N°	IDIOMAS	DOCENTES		TOTAL
		H	M	
1	INGLES	22	24	46
2	PORTUGUÉS	2	1	3
3	ITALIANO	0	1	1
4	FRANCÉS	0	1	1
5	JAPONÉS	1	0	1
6	COREANO	1	0	1
TOTAL		26	27	53

Fuente: Oficio N° 471-2016 – CEID-UN/JBG.

Grafico 12.

Cantidad de docentes en el CEID según Idioma - 2016

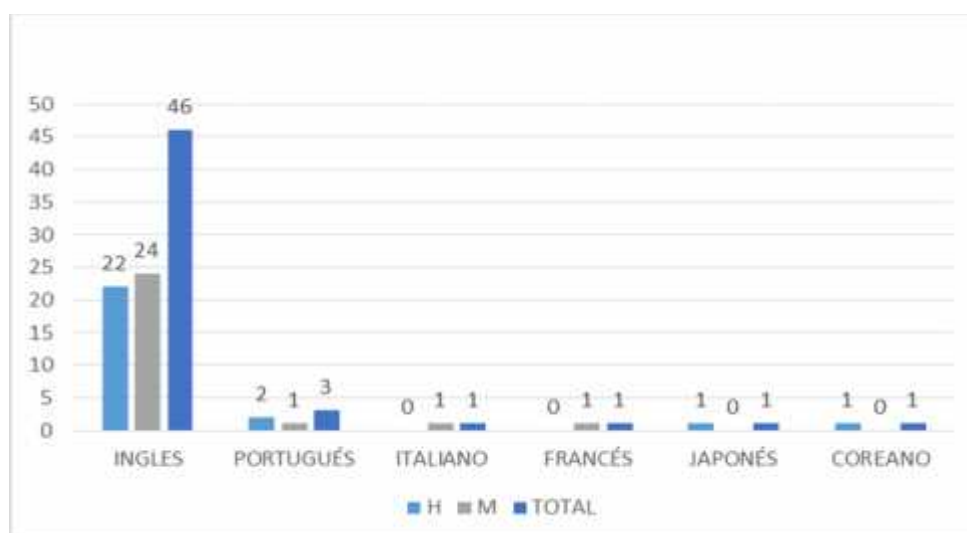

MINISTERIO DE ECONOMÍA Y FINANZAS
Dirección General de Contabilidad Pública
Versión 180302

Fecha: 08/11/2016
Hora: 12:18:20
Página: 1 de 1

ESTADO DE GESTIÓN
Ai 30 de setiembre de 2016
(EN SOLES)

SECTOR: 10 EDUCACION
ENTIDAD: 531 UNIVERSIDAD NACIONAL JORGE BASADRE GROHMANN

EF-2

	Específico del 01 de Julio al 30 de Setiembre de 2016	Específico del 01 de Julio al 30 de Setiembre de 2015	Acumulado del 01 de Enero al 30 de Setiembre de 2016	Acumulado del 01 de Enero al 30 de Setiembre de 2015
INGRESOS				
Ingresos Tributables Netos	Nota 30	0,00	0,00	0,00
Ingresos No Tributables	Nota 37	3.288.181,80	1.813.447,84	7.894.191,00
Transferencias y Rendimientos Reales	Nota 38	18.011.382,84	31.925.104,33	38.649.643,10
Donaciones y Transferencias Reales	Nota 39	88.650,00	0,00	50.550,00
Ingresos Financieros	Nota 40	128.391,70	471.208,77	5.740.403,11
Otros Ingresos	Nota 41	68.482,28	104.052,48	349.273,93
TOTAL INGRESOS		18.174.988,62	34.193,812,32	48.383.081,14
COSTOS Y GASTOS				
Costo de Ventas	Nota 42	0,00	0,00	0,00
Gastos en Bienes y Servicios	Nota 43	(3.288.018,18)	(2.325.187,80)	(5.194.282,97)
Gastos de Personal	Nota 44	(5.376.968,63)	(8.899.268,60)	(27.274.788,91)
Gastos por Pasa Pasaj y Autorización Social	Nota 45	(870.488,37)	(830.718,00)	(3.053.159,87)
Donaciones y Transferencias Obrables	Nota 46	0,00	0,00	0,00
Transferencias y Rendimientos Obrables	Nota 47	0,00	0,00	0,00
Extinciones y Provisiones del Ejercicio	Nota 48	(1.991.948,68)	0,00	(1.728.733,39)
Gastos Financieros	Nota 49	0,00	0,00	0,00
Otros Gastos	Nota 50	(870.244,81)	(882.181,20)	(1.896.878,98)
TOTAL COSTOS Y GASTOS		(13.206,858,18)	(12.907,116,60)	(28.425.489,91)
RESULTADO DEL EJERCICIO SUPERAVIT (DEFICIT)		5.008.130,44	22.125.125,14	20.000.344,98

UNIVERSIDAD NACIONAL
JORGE BASADRE GROHMANN

CPC. JULIO MAMANT-CÁDENAS
CONTADOR GENERAL
Matrícula N° 013-11
CONTADOR GENERAL
MAT. N°

Las Notas forman parte integrante de los Estados Financieros.

UNIVERSIDAD NACIONAL
JORGE BASADRE GROHMANN
DIRECCIÓN GENERAL DE ADMINISTRACIÓN
Lic. LUIS ALBERTO TIGHE-RODRÍGUEZ

DIRECTOR GENERAL
DE ADMINISTRACIÓN

TITULAR DE LA ENTIDAD
DR. ING. ADILIO A. PORTELLA VALVERDE
RECTOR

Fuente: Oficio N° 112-2016-UCT/OEFI SIAF.

ESTADO DE CAMBIOS EN EL PATRIMONIO NETO
 Por los periodos terminados al 30 de setiembre de 2016-2016
 (EN SOLES)

Fecha : 08/12/16
 Hora : 12:15:45
 Página : 1 de 1

EF-3

CONCEPTOS	HACIENDA NACIONAL	HACIENDA NACIONAL ADICIONAL	RESULTADOS NO REALIZADOS	RESULTADOS ACUMULADOS	TOTAL
SALDO INICIAL AL 01 DE ENERO DE 2016	176.841.622,44	0,00	0,254.641,01	26.147.263,17	219.216.026,62
Aportes de Ejercicios Anteriores	0,00	(26.238,29)	0,00	(134.677,44)	(134.677,44)
Transferencias y Retiros del Tesoro Público	0,00	(6.173,64)	0,00	0,00	(6.173,64)
Transferencias y Retiros de Otras Entidades	0,00	0,00	0,00	0,00	0,00
Transferencias de Desembolsos	0,00	0,00	0,00	0,00	0,00
Otros Operaciones Patrimoniales	0,00	0,00	0,00	0,00	0,00
Superavit (Déficit) por Operación	0,00	0,00	0,00	70.781.263,39	70.781.263,39
Transferido entre Cuentas Patrimoniales	0,00	0,00	0,00	0,00	0,00
Transferido de Salidas por Fuente, Ingresos, Asignación	0,00	0,00	0,00	0,00	0,00
INALDIOS AL 30 DE SETIEMBRE DE 2016	176.841.622,44	(32.411,93)	0,254.641,01	70.781.263,39	219.216.026,62
SALDO INICIAL AL 01 DE ENERO DE 2016	176.841.622,44	0,00	0,254.641,01	26.147.263,17	219.216.026,62
Aportes de Ejercicios Anteriores	0,00	(26.238,29)	0,00	(134.677,44)	(134.677,44)
Transferencias y Retiros del Tesoro Público	0,00	(6.173,64)	0,00	0,00	(6.173,64)
Transferencias y Retiros de Otras Entidades	0,00	0,00	0,00	0,00	0,00
Transferencias de Desembolsos	0,00	0,00	0,00	0,00	0,00
Otros Operaciones Patrimoniales	0,00	0,00	0,00	0,00	0,00
Superavit (Déficit) por Operación	0,00	0,00	0,00	70.781.263,39	70.781.263,39
Transferido entre Cuentas Patrimoniales	0,00	0,00	0,00	0,00	0,00
Transferido de Salidas por Fuente, Estimación, Asignación	0,00	0,00	0,00	0,00	0,00
SALDO AL 30 DE SETIEMBRE DE 2016	176.841.622,44	(32.411,93)	0,254.641,01	70.781.263,39	219.216.026,62

UNIVERSIDAD NACIONAL
UNIVERSIDAD NACIONAL
JORGE BASADRE-GROHMANN

CPC JULIO MARIANI CÁRDENAS
 COORDINADOR GENERAL
 CONTABILIDAD

UNIVERSIDAD NACIONAL
UNIVERSIDAD NACIONAL
JORGE BASADRE-GROHMANN

DR. ING. ADOLFO PORTELLA WILVERDE
 RECTOR

- Los Números deben ser iguales -

Fuente: Oficio N° 112-2016-UCT/OEFI SIAF.

MINISTERIO DE ECONOMÍA Y FINANZAS
Dirección General de Contabilidad Pública
Versión 180300

ESTADO DE FLUJOS DE EFECTIVO
Por los periodos terminados al 30 de setiembre de 2016-2015
(EN SOLES)

Fecha: 08/11/2016
Hora: 12:18:54
Página: 1 de 1

SECTOR : 110 EDUCACION
ENTIDAD : 881 UNIVERSIDAD NACIONAL JORGE BASADRE GROHMANN

EF-4

CONCEPTOS	Del 01 de enero al 30 de setiembre de 2016	Del 01 de enero al 30 de setiembre de 2015
A.- ACTIVIDADES DE OPERACION		
Cobranza de Impuestos, Contribuciones y Derechos Administrativos (Nota)	0.00	0.00
Cobranza de Rentas por alquileres	0.00	8,018,730.43
Cobranza de Venta de Bienes y Servicios y Renta de la Propiedad	7,684,131.12	0.00
Comisiones y Transferencias Corrientes Recibidas (Nota)	55,950.00	0.00
Impuestos y Rentas Corrientes Recibidas del Tesoro Público	36,846,943.10	34,230,331.38
Otras (Nota)	3,935,457.78	5,152,488.63
MENOS		
Pago a Proveedores de Bienes y Servicios (Nota)	(10,866,154.92)	(7,475,108.42)
Pago de Sancionaciones y Obligaciones Sociales	(28,434,584.21)	(20,515,477.65)
Pago de Otras Provisiones y Compensaciones	(5,221,581.96)	(3,891,120.32)
Pago de Pensiones y Otras Beneficios	(1,600,361.48)	(1,753,773.35)
Pago por Prestaciones y Aduanas Sociales	(1,770,234.02)	(1,797,472.34)
Dividendos y Transferencias Corrientes Otorgadas (Nota)	0.00	0.00
Impuestos y Rentas Corrientes Otorgadas del Tesoro Público	0.00	0.00
Otras (Nota)	(274,584.01)	(295,208.78)
AUMENTO (DISMINUCIÓN) DEL EFECTIVO Y EQUIVALENTE DE EFECTIVO PROVENIENTE DE ACTIVIDADES DE OPERACION	7,001,267.30	88,657,401.83
B.- ACTIVIDADES DE INVERSION		
Cobranza por Venta de Vehículos, Maquinarias y Otras	0.00	0.00
Cobranza por Venta de Edificios y Activos No Productivos (Nota)	0.00	0.00
Cobranza por Venta de Otras Cuentas de Activo (Nota)	0.00	0.00
Otras (Nota)	0.00	0.00
MENOS		
Pago por Compra de Vehículos, Maquinarias y Otras	0.00	0.00
Pago por Compra de Edificios y Activos No Productivos (Nota)	(3,431,474.09)	(3,882,381.04)
Pago por Construcciones de Obras (Nota)	(4,597,396.88)	(1,185,351.11)
Pago por Compra de Otras Cuentas de Activo (Nota)	(351,112.84)	(88,768.07)
Otras (Nota)	0.00	0.00
AUMENTO (DISMINUCIÓN) DEL EFECTIVO Y EQUIVALENTE DE EFECTIVO PROVENIENTE DE ACTIVIDADES DE INVERSION	(7,480,883.84)	(5,311,381.26)
C.- ACTIVIDADES DE FINANCIAMIENTO		
Emisión y Transferencias de Capital Recibidas (Nota)	0.00	0.00
Impuestos y Rentas de Capital Recibidas del Tesoro Público	0.00	0.00
Cobranza por Colocaciones de Valores y Otras Documentos (Nota)	0.00	0.00
Empréstitos Interés y/o Seguro (Nota)	0.00	0.00
Otras (Nota)	0.00	0.00
MENOS		
Dividendos y Transferencias de Capital Otorgadas (Nota)	0.00	0.00
Impuestos y Rentas de Capital Otorgadas del Tesoro Público	0.00	(5,175.44)
Amortización, Intereses, Comisiones y Otros Gastos de la Deuda (Nota)	0.00	0.00
Otras (Nota)	0.00	0.00
Tratado de Saldo por Faltas, Extinción, Adquisición	0.00	0.00
AUMENTO (DISMINUCIÓN) DEL EFECTIVO Y EQUIVALENTE DE EFECTIVO PROVENIENTE DE ACTIVIDADES DE FINANCIAMIENTO	0.00	(5,175.44)
D.- AUMENTO (DISMINUCIÓN) DEL EFECTIVO Y EQUIVALENTE DE EFECTIVO	420,883.78	84,456,848.83
E.- SALDO EFECTIVO Y EQUIVALENTE DE EFECTIVO AL INICIO DEL EJERCICIO	213,879,298.04	150,963,271.83
F.- SALDO EFECTIVO Y EQUIVALENTE DE EFECTIVO AL FINALIZAR EL EJERCICIO	214,299,979.80	215,314,118.48

UNIVERSIDAD NACIONAL
JORGE BASADRE GROHMANN

DIRECCIÓN GENERAL DE ADMINISTRACIÓN

CONTADOR GENERAL
CPC. JULIO ROBERTO CALDENAS
CONTADOR GENERAL
Las Nitaz (abon) Matricula N° 13-11

DIRECTOR GENERAL
DE ADMINISTRACIÓN

TITULAR DE LA ENTIDAD
DR. ING. ADILGA PORTELLA VALVERDE
RECTOR

Fuente: Oficio N° 112-2016-UCT/OEFI SIAF.

OFICINA GENERAL DE PLANIFICACIÓN

Jefe de Oficina:	Dr. Santos Lucio Guanilo Gómez
Secretaria:	Magaly Torres Mamani

UNIDAD DE DESARROLLO UNIVERSITARIO, RACIONALIZACIÓN Y ESTADÍSTICA

Jefa:	Lic. Pablo Antonio Martínez Chipana
Especialistas Administrativos:	Ing. Olga Verónica Huamán Guzmán
	CPC. Esteban Rey Vera Condori
	LIC. Nancy Fresia Quispe Huerta

UNIDAD DE PRESUPUESTO

Jefe:	Ing. Marcelino Dante Manini Fuentes
Especialistas Administrativos:	Bach. Elizabeth del Carmen Llangato Gutierrez
	Lic. Denny Delfio Sánchez Pinto
	Ing. Maribel Chata Chata
	Lic. Belinda Flores Chipana

