

# MALLA CURRICULAR ESCUELA PROFESIONAL DE ARTES

1ER SEMESTRE	2do.SEMESTRE	3er.SEMESTRE	4to.SEMESTRE	5to.SEMESTRE	6to.SEMESTRE	7mo.SEMESTRE	8vo.SEMESTRE	9no.SEMESTRE	10mo.SEMESTRE
--------------	--------------	--------------	--------------	--------------	--------------	--------------	--------------	--------------	---------------

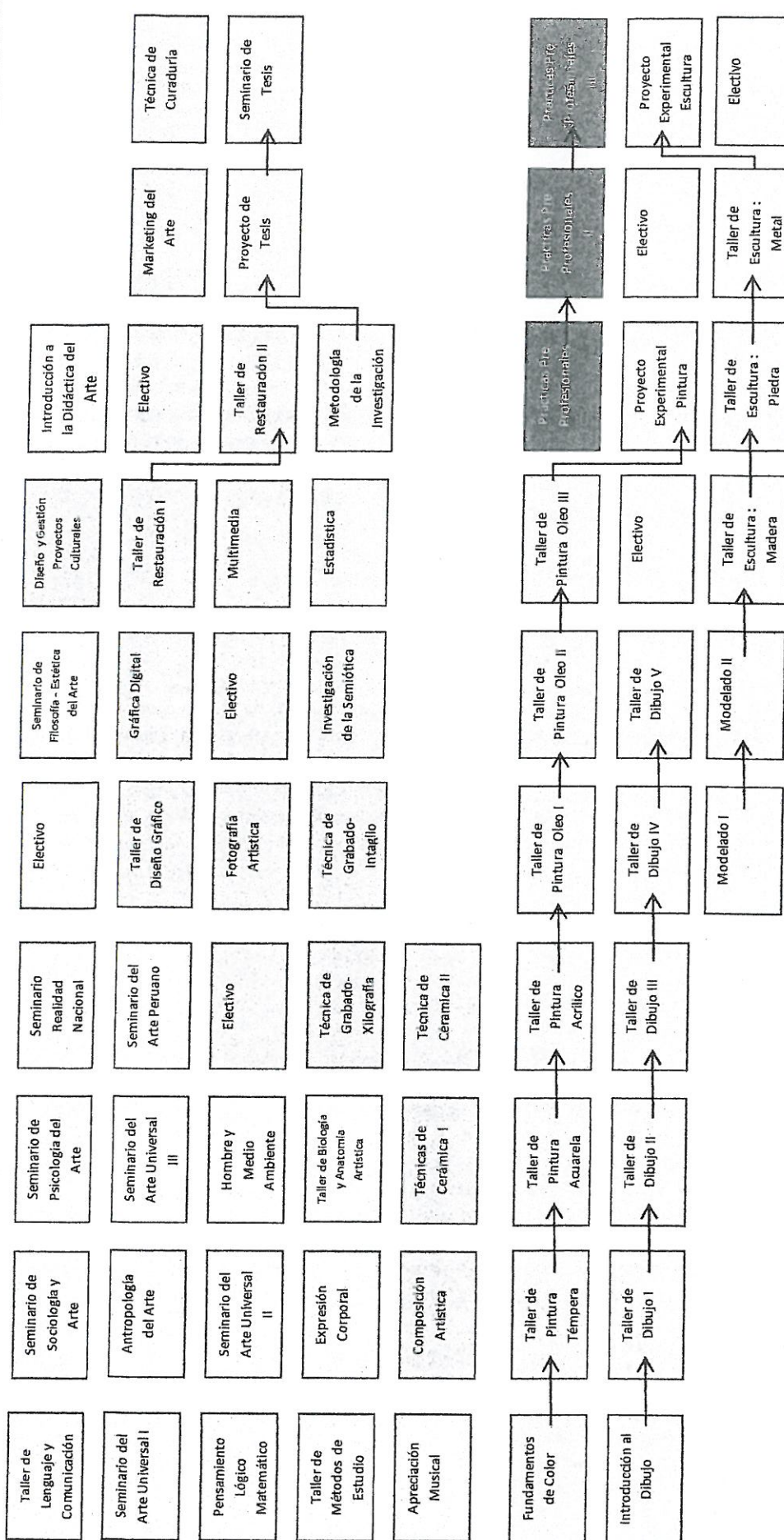

### AREAS

AREAS	TOTAL DE CRÉDITOS	TOTAL DE CURSOS	PORCENTAJES
AREA DE FORMACION BÁSICA, HUMANÍSTICA Y CULTURAL GENERAL	53	18	25 %
AREA DE FORMACION TECNOLÓGICO PROFESIONAL	48	17	25 %
AREA DE ESPECIALIDAD	77	23	30 %
AREA DE INVESTIGACIÓN	19	05	10 %
AREA DE PRÁCTICAS PRE PROFESIONALES	20	03	10 %
<b>TOTAL:</b>	<b>217</b>	<b>66</b>	<b>100 %</b>



Cuadro No. 14 Malla Curricular

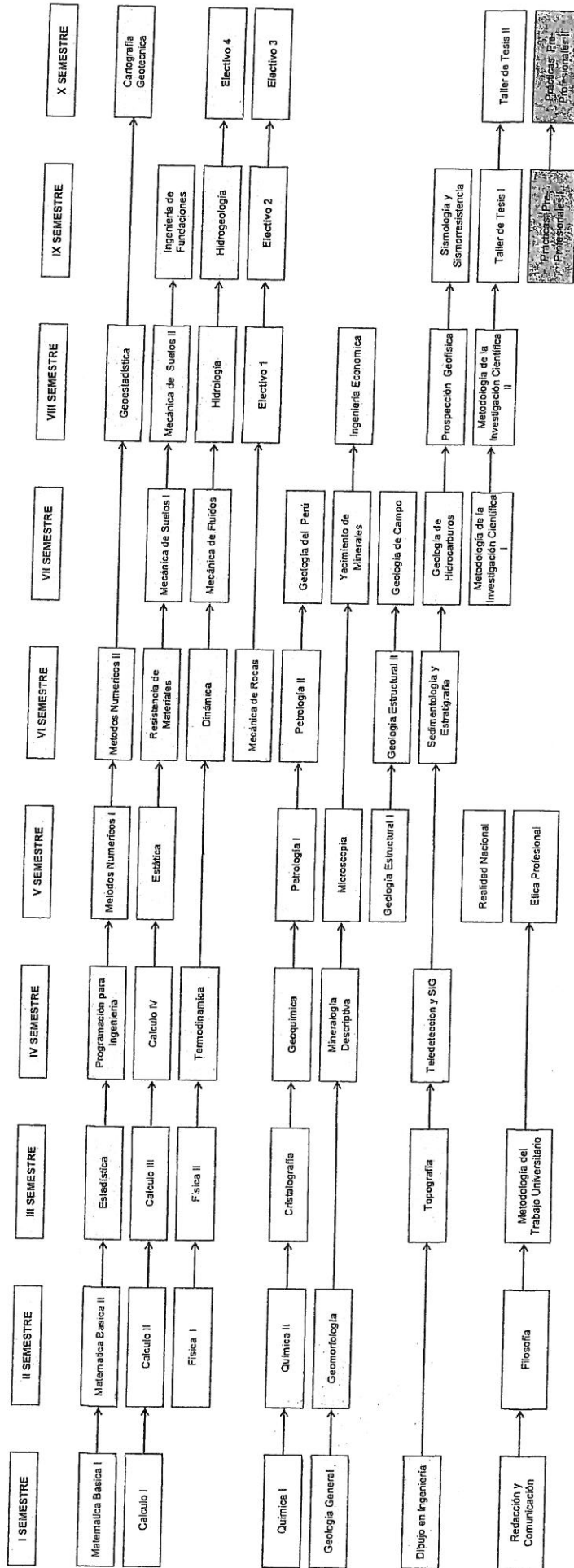

AREAS DE FORMACION	COLOR
BASICA, HUMANISTICA Y DE CULTURA GENERAL	
TECNOLOGICA PROFESIONAL	
ESPECIALIZADA O DE ORIENTACION PROFESIONAL	
INVESTIGACION	
PRACTICA PRE PROFESIONALES	

### MALLA CURRICULAR ESCUELA DE ARQUITECTURA

1ER. SEMESTRE	2DO. SEMESTRE	3ER. SEMESTRE	4TO. SEMESTRE	5TO. SEMESTRE	6TO. SEMESTRE	7MO. SEMESTRE	8VO. SEMESTRE	9NO. SEMESTRE	10MO. SEMESTRE
Matemática	Cálculo Matemático I	Cálculo Matemático II	Ciencias Sociales	Seminario de la Realidad	Seminario de Historia del Arte	Seminario de Filosofía	Seminario de Construcciones	Gestión Empresarial	Seminario de Ética y Sociedad
Historia de la Arquitectura I	Historia de la Arquitectura II	Física I	Física II		Historia de la Arquitectura Peruana	Estadística	Arquitectura Legal I	Arquitectura Legal II	
Metodología de Estudio y Trabajo Grupal	Geometría Descriptiva I	Geometría Descriptiva II	Taller de Actividades Formativas II	Taller de Actividades Formativas I	Resistencia de Materiales	Diseño Estructural	Arquitectura Legal I	Arquitectura Legal II	
Taller de Lenguaje y Comunicación		Sistemas y Procedimientos Constructivos	Instalaciones de interiores	Métricos, Costos y Presupuestos	Estática		Diseño Urbano I	Diseño Urbano II	
Principios Generales de Diseño	Materiales de Construcción	Sombras y Perspectivas	Presentación Arquitectónica	Taller de Diseño IV	Planes de Urbanismo I		Taller de Diseño VIII	Taller de Diseño IX	
Dibujo Arquitectónico I	Dibujo Arquitectónico II	Taller de Diseño III	Taller de Diseño II	Taller de Diseño V	Planes de Urbanismo II		Taller de Diseño VII	Taller de Diseño X	
Taller de Diseño I	Taller de Diseño II	Ecología y Medio Ambiente	Arquitectura Bioclimática I	Arquitectura Bioclimática II	Taller de Diseño VI		Taller de Investigación II	Taller de Investigación I	
	Taller de la Arquitectura				Metodología de la Investigación I		Metodología de la Investigación II	Tesis I	Tesis II
					Electivos				
					Sub Área de Tecnologías				
					Sub Área de Planeamiento Territorial				
					Sub Área de Bioclimática				
					Sub Área de Diseño				
					Topografía				
					Catastro Urbano y Rural				
					Iluminación y Ventilación				
					Diseño de Interiores				
					Construcción en madera				
					Plan de Ordenamiento Territorial				
					Actividad				
					Diseño Industrial				
					Construcción en Acero				
					Planeamiento Urbano y Regional				
					Edificios Ecológicos				
					Diseño de Hospedajes				
					Estándarizac. y const. pre fabricada				
					Arquitectura Paisajista				
					Planeamiento Urbano				
					Diseño de Hospedajes				



2017

# MALLA CURRICULAR - RÉGIMEN DE ESTUDIOS FLEXIBLE ESIC - UNJBG (I AL X SEMESTRE)

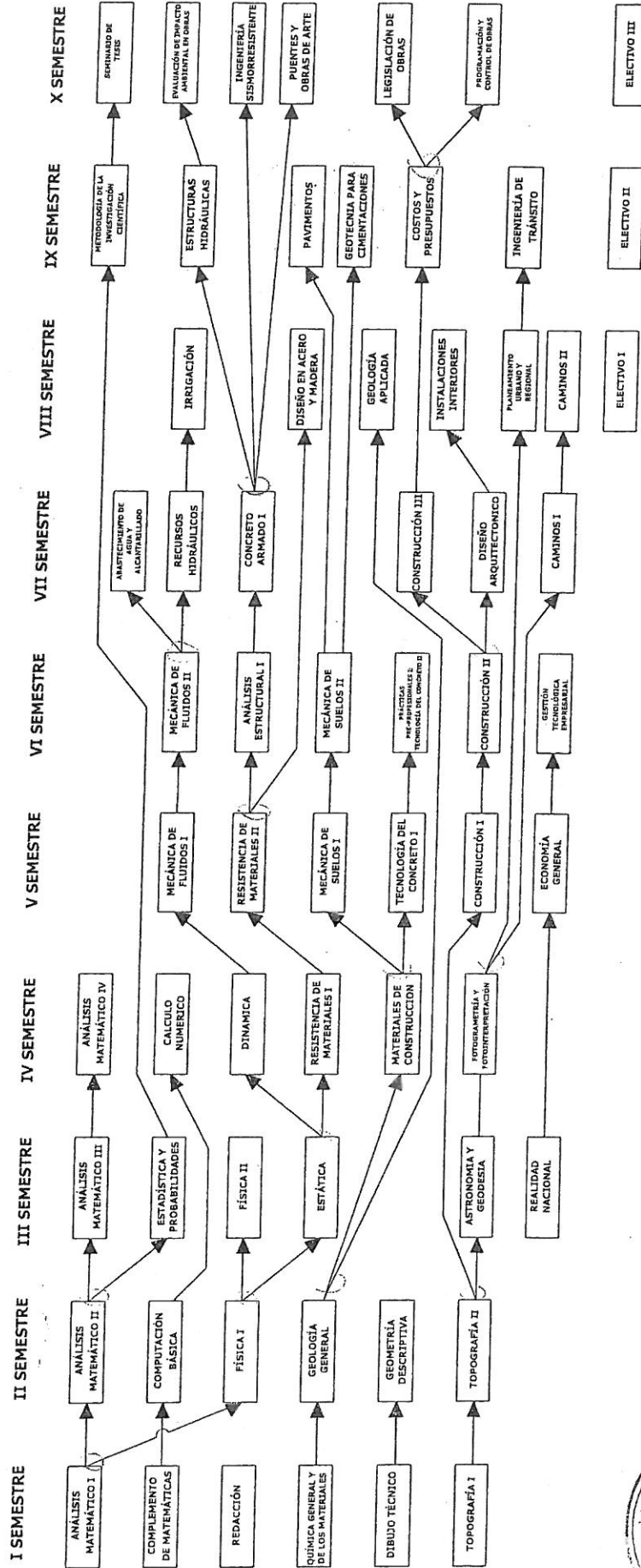

## ASIGNATURAS ELECTIVAS

MENCION ESTRUCTURAS	MENCION CONSTRUCCIÓN	MENCION HIDRÁULICA E HIDROLOGÍA	MENCION CARTOGRAFÍA Y VÍAS DE TRANSPORTE
ANÁLISIS ESTRUCTURAL II	SISTEMAS DE CONSTRUCCIÓN	APROVECHAMIENTOS HIDROELECTRÍCOS	MANTENIMIENTO DE CAMINOS
CONCRETO ARMADO II	INGENIERÍA DE SEGURIDAD	DRENAJE	PUEBLOS Y AEROPUERTOS
PATOLOGÍA ESTRUCTURAL	INGENIERÍA DE VALUACIONES	OBRAS PORTUARIAS	FERROCARRILES



24 FEB 2017